L'art aborigène

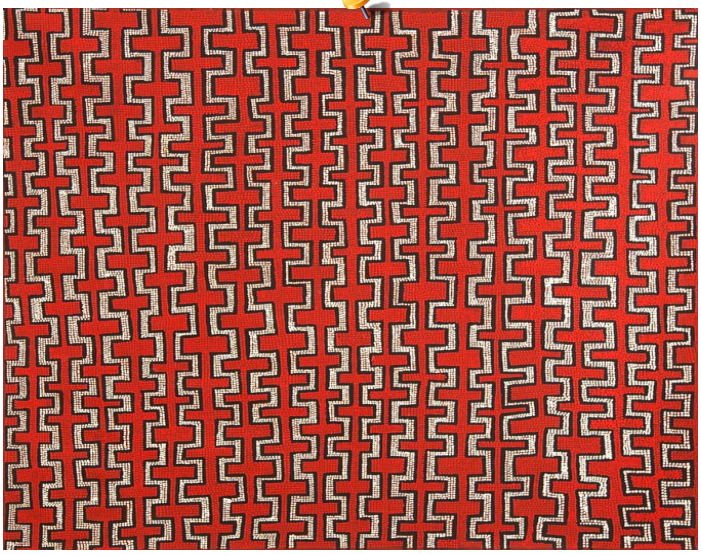

Epoque contemporaine
Nationalité Australienne
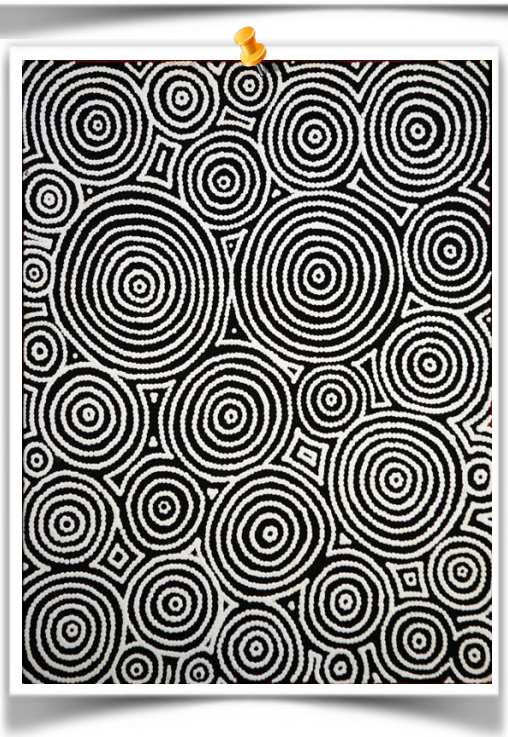
Les aborigènes sont les premiers habitants de l'Australie. Ils pensent qu'il y a très longtemps la Terre était plate, noire, sans vie. Des esprits qui se trouvaient sous terre ou dans le ciel se sont éveillés et ont créé la vie et le relief. Ces êtres pouvaient changer de forme à volonté (homme, animal, objet). Cette croyance appelée le « temps du rêve » explique les origines de leur monde, de l'Australie et de ses habitants. Tout ce qui existe a son origine dans le rêve.
Les œuvres aborigènes évoquent souvent le temps du rêve qui relate le mythe de la Création selon leur culture. Ils utilisent de nombreux symboles dans leurs œuvres.