

Je m'appelle : _____

Nous sommes le : ___/___/___

Questionner le monde : l'espace Evaluation	Lire un plan	CE1
---	---------------------	-----

Le repérer dans le quartier, la ville et lire le plan.	Dépassé * <input type="checkbox"/>	Acquis + <input type="checkbox"/>	Partiellement acquis <input type="checkbox"/>	Non acquis • <input type="checkbox"/>
--	--	---	--	---

Exercice 1 : En m'aidant de la photographie et du plan, je réponds aux questions suivantes.

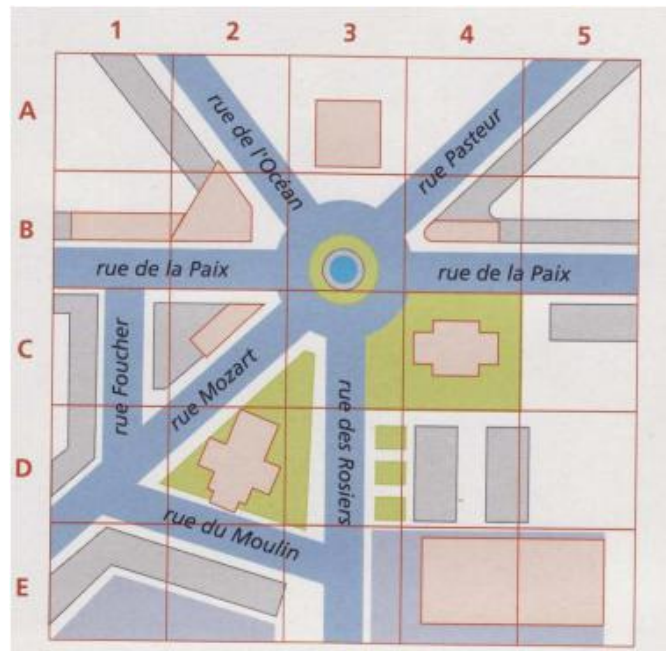
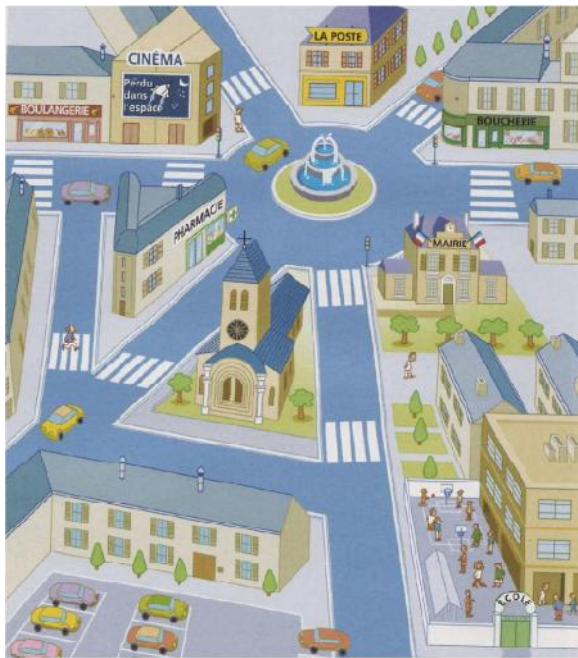

a) Dans quelle rue se situe la pharmacie ?

Rue Chopin

Rue Mozart

Rue Vivaldi

b) Quels bâtiments se situent rue des Rosiers ?

l'école

la pharmacie

la mairie

c) Quel est le nom de la rue de la boucherie ?

Rue du Moulin

Rue Mozart

Rue de la Paix

d) Quels sont les autres magasins dans la rue de la Paix ?

la boulangerie

le cinéma

la mairie

la pharmacie

la poste

e) Ecris les coordonnées de ces différents bâtiments du centre-ville.

> la boulangerie (B ; ___)

> la poste (___ ; 3)

> la mairie (C ; ___)

> la pharmacie (___ ; ___)

> l'église: (___ ; ___)

f) Voici maintenant les coordonnées de bâtiments du centre-ville. A toi de dire lesquels.

> _____ (B ; 2)

> _____ (E ; 4)

> _____ (B ; 4)

Se déplacer sur le plan du quartier, de la ville	Dépassé * <input type="checkbox"/>	Acquis + <input type="checkbox"/>	Partiellement acquis <input type="checkbox"/>	Non acquis • <input type="checkbox"/>
--	--	---	---	---

Exercice 2 : Pour son voyage d'études, Camille a rejoint sa correspondante néo-zélandaise, Hannah, à Auckland.

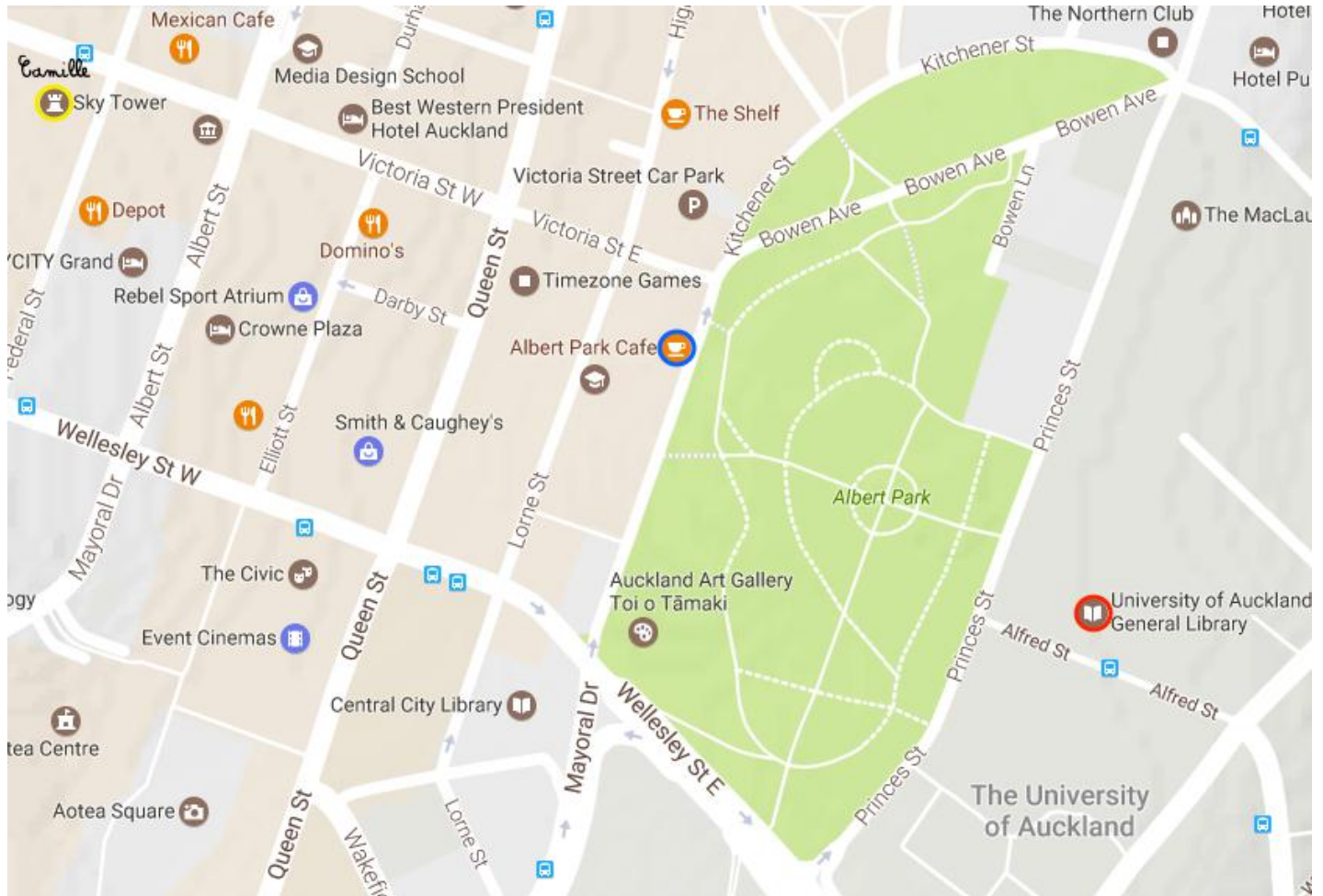

- 1) Camille est à la *Sky Tower*, marquée en jaune. Elle doit rejoindre Hannah à l'Université d'Auckland (entourée en rouge) mais avant, elle fait un détour par la **Central City Library**.
Je **trace** son trajet en rouge.
- 2) Hannah invite Camille à boire un café. Elles vont donc au « Alfred Park Café » (entourée en bleu) en passant par le parc. Je **trace** leur chemin en bleu.

Note : ___/20	Dépassé * <input type="checkbox"/>	Acquis + <input type="checkbox"/>	Partiellement acquis <input type="checkbox"/>	Non acquis • <input type="checkbox"/>	Signature des parents :
----------------------	--	---	---	---	-------------------------

Je m'appelle : _____

Nous sommes le : ___/___/___

Questionner le monde : l'espace Evaluation	Lire un plan	CE2
---	---------------------	-----

Se repérer dans le quartier, la ville et lire le plan.	Dépassé * <input type="checkbox"/>	Acquis + <input type="checkbox"/>	Partiellement acquis <input type="checkbox"/>	Non acquis • <input type="checkbox"/>
--	--	---	---	---

Exercice 1 : En m'aidant de la photographie et du plan, je réponds aux questions suivantes.

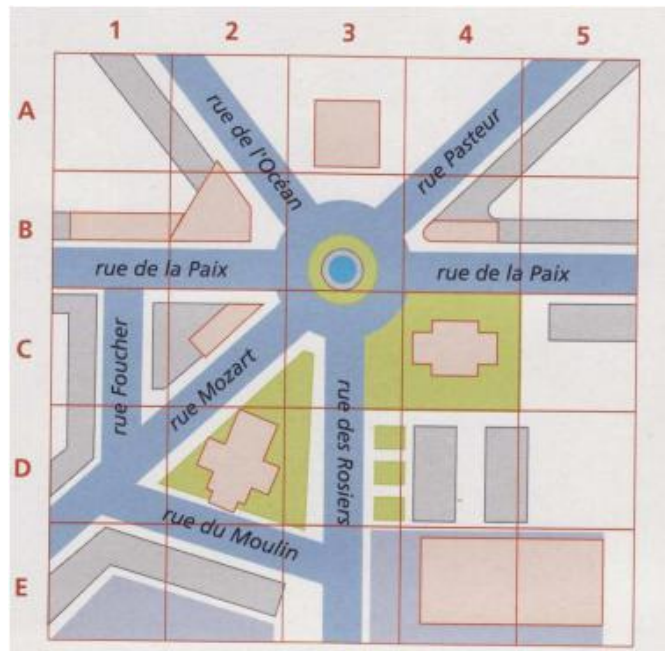
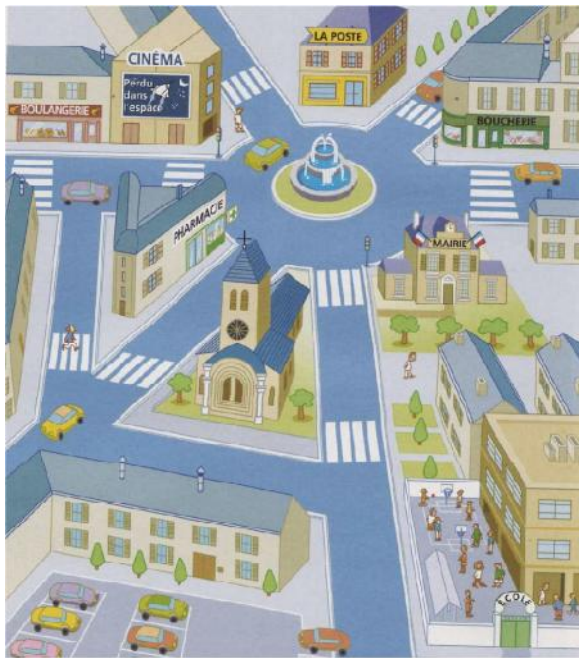

a) Dans quelle rue se situe la pharmacie ?

b) Quels bâtiments se situent rue des Rosiers ?

c) Quel est le nom de la rue de la boucherie ?

d) Quels sont les autres magasins dans la rue de la Paix ?

e) Ecris les coordonnées de ces différents bâtiments du centre-ville.

- > la boulangerie (___ ; ___) > la poste (___ ; ___) > la mairie (___ ; ___)
- > la pharmacie (___ ; ___) > l'église: (___ ; ___)

f) Voici maintenant les coordonnées de bâtiments du centre-ville. A toi de dire lesquels.

- > _____ (B ; 2) > _____ (E ; 4) > _____ (B ; 4)

Se déplacer sur le plan du quartier, de la ville	Dépassé * <input type="checkbox"/>	Acquis + <input type="checkbox"/>	Partiellement acquis <input type="checkbox"/>	Non acquis • <input type="checkbox"/>
--	--	---	---	---

Exercice 2 : Pour son voyage d'études, Camille a rejoint sa correspondante néo-zélandaise, Hannah, à Auckland.

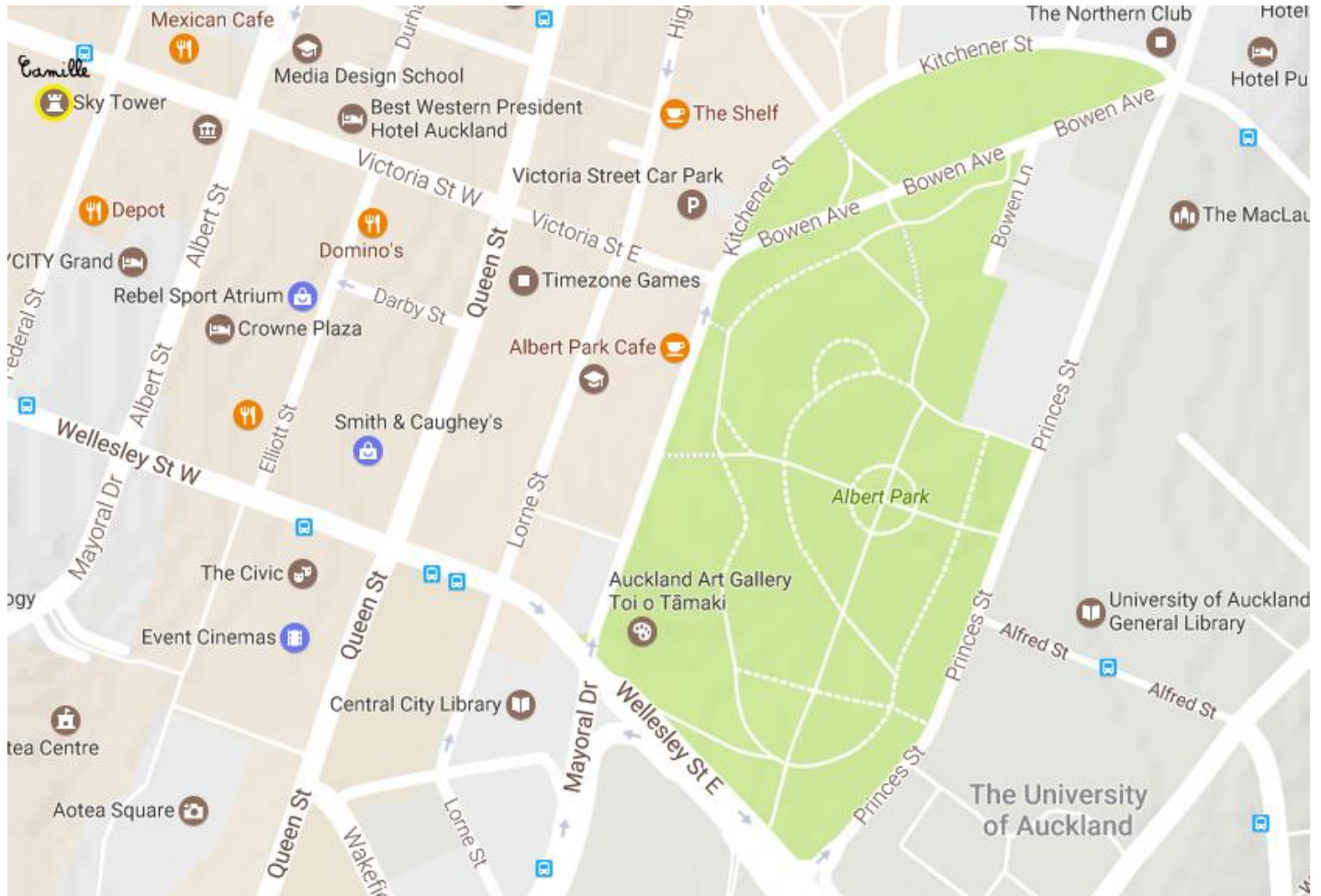

- 1) Camille est à la *Sky Tower*, marquée en jaune. Elle doit rejoindre Hannah à l'Université d'Auckland mais avant, elle fait un détour par la **Central City Library**. Je trace son trajet en rouge.
- 2) Hannah invite Camille à boire un café. Elles vont donc au « Alfred Park Café » en passant par le parc. Je trace leur chemin en bleu.

Note : ___/20	Dépassé * <input type="checkbox"/>	Acquis + <input type="checkbox"/>	Partiellement acquis <input type="checkbox"/>	Non acquis • <input type="checkbox"/>	Signature des parents :
----------------------	--	---	---	---	-------------------------

Questionner le monde : l'espace Evaluation	Lire un plan Correction	CE1
---	--------------------------------	-----

Se repérer dans le quartier, la ville et lire le plan.	Dépassé * <input type="checkbox"/>	Acquis + <input type="checkbox"/>	Partiellement acquis <input type="checkbox"/>	Non acquis • <input type="checkbox"/>
--	--	---	---	---

Exercice 1 : En m'aidant de la photographie et du plan, je réponds aux questions suivantes.

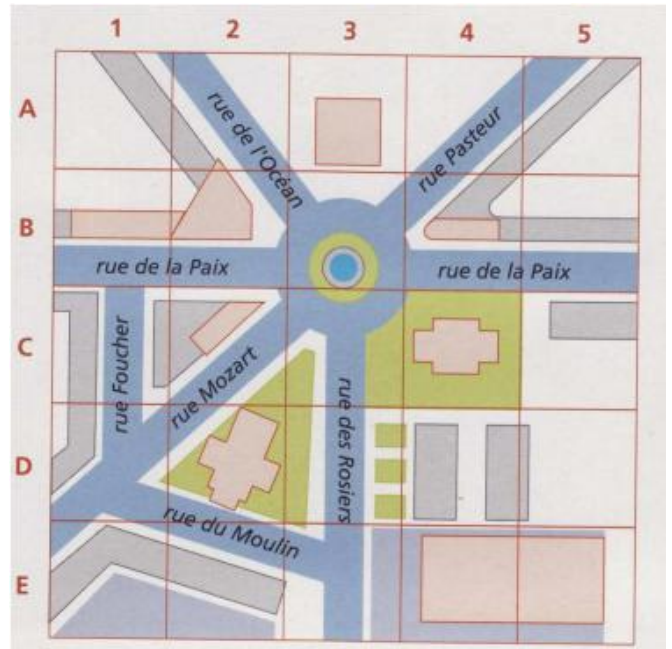
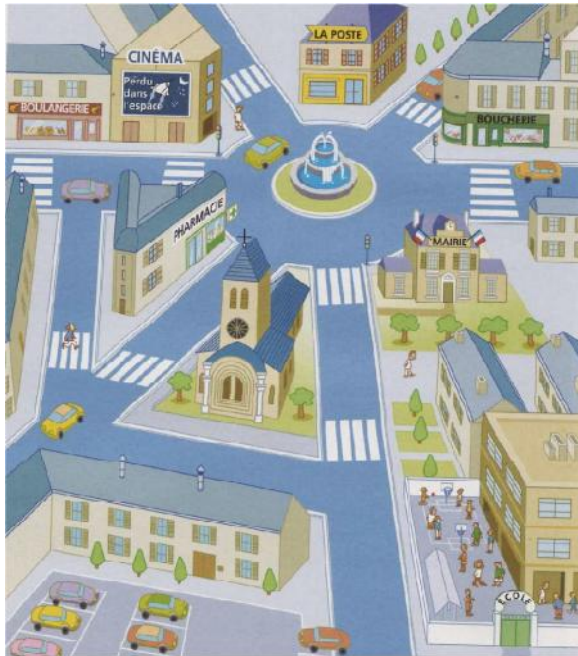

a) Dans quelle rue se situe la pharmacie ? / 1

Rue Chopin

✓ Rue Mozart

Rue Vivaldi

b) Quels bâtiments se situent rue des Rosiers ? / 2

✓ l'école

la pharmacie

✓ la mairie

c) Quel est le nom de la rue de la boucherie ? / 1

Rue du Moulin

Rue Mozart

✓ Rue de la Paix

d) Quels sont les autres magasins dans la rue de la Paix ? / 3

✓ la boulangerie

✓ le cinéma

la mairie

la pharmacie

✓ la poste

e) Ecris les coordonnées de ces différents bâtiments du centre-ville. / 5

> la boulangerie (B ; 2)

> la poste (A ; 3)

> la mairie (C ; 4)

> la pharmacie (E ; 2)

> l'église: (D ; 2)

f) Voici maintenant les coordonnées de bâtiments du centre-ville. A toi de dire lesquels. / 3

> le cinéma (B ; 2)

> l'école (E ; 4)

> la boucherie (B ; 4)

Se déplacer sur le plan du quartier, de la ville

Dépassé
*

Acquis
+

Partiellement acquis
|

Non acquis
•

Exercice 2 : Pour son voyage d'études, Camille a rejoint sa correspondante néo-zélandaise, Hannah, à Auckland.

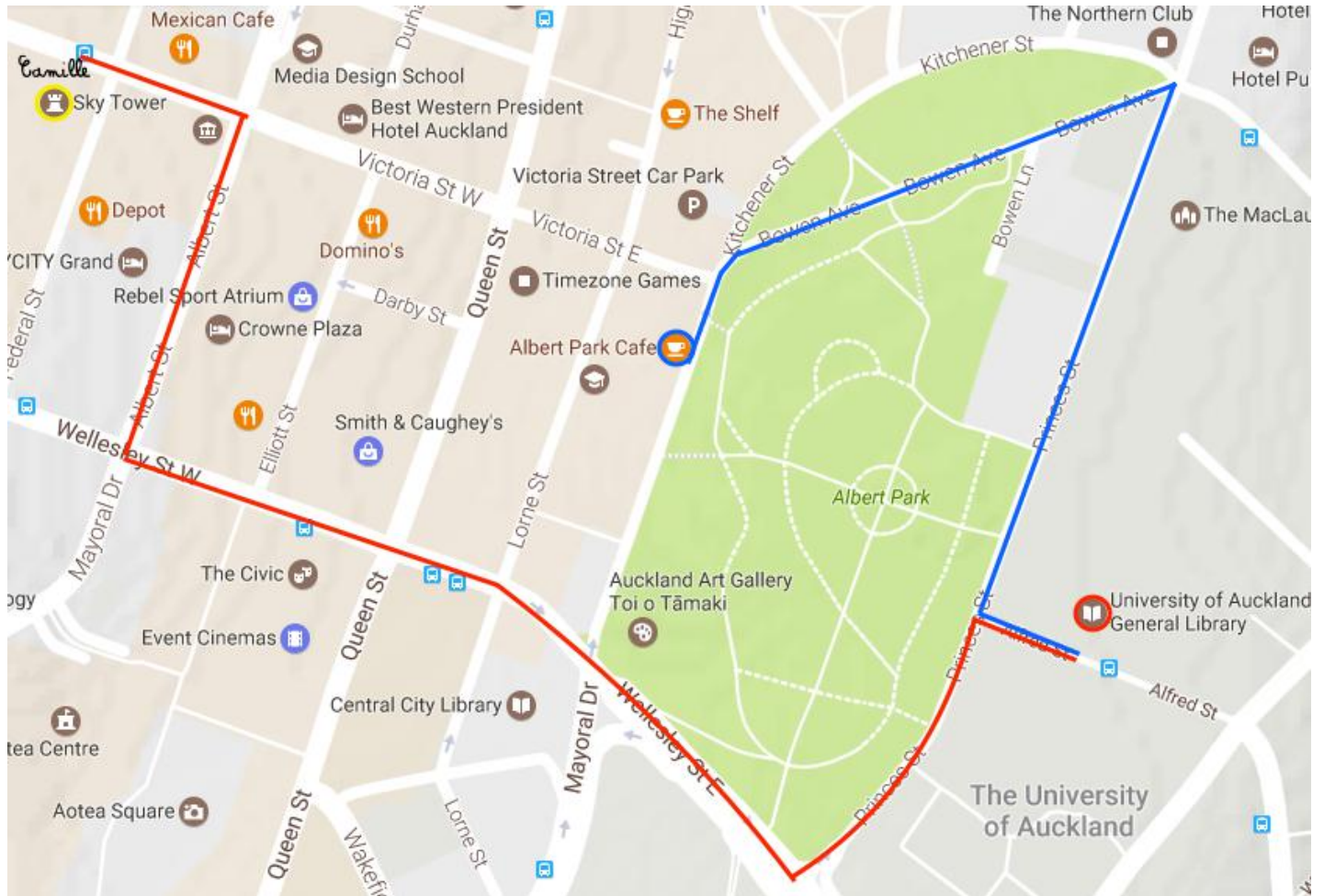

- 1) Camille est à la *Sky Tower*, marquée en jaune. Elle doit rejoindre Hannah à l'Université d'Auckland (entourée en rouge) mais avant, elle fait un détour par la **Central City Library**.
Je **trace** son trajet en rouge. /3
- 2) Hannah invite Camille à boire un café. Elles vont donc au « Alfred Park Café » (entourée en bleu) en passant par le parc. Je **trace** leur chemin en bleu. /2