18ème dimanche du Temps
Ordinaire Année A

Texte : AELF
Musique : Carmel de Luçon et M.D. Pacqueteau

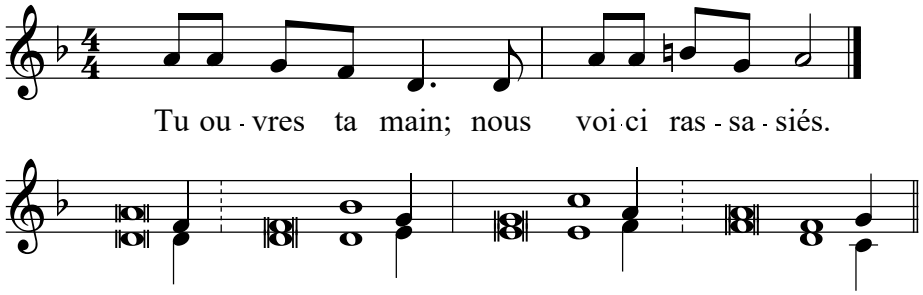

Ps. 144

Le Seigneur est tendresse et pitié,
lent à la colère et plein d'amour ;
la bonté du Seigneur est pour tous,
sa tendresse, pour toutes ses œuvres.

Les yeux sur toi, tous, ils espèrent :
tu leur donnes la nourriture au temps voulu ;
tu ouvres ta main :
tu rassasies avec bonté tout ce qui vit.

Le Seigneur est juste en toutes ses voies,
fidèle en tout ce qu'il fait.
Il est proche de ceux qui l'invoquent,
de tous ceux qui l'invoquent en vérité.

Acclamation de l'Evangile

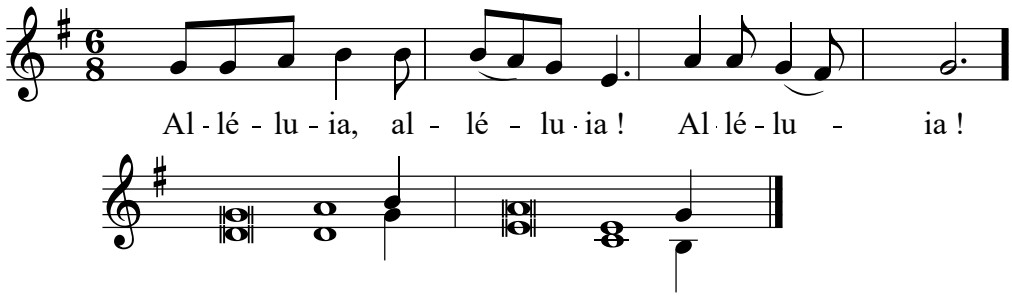

V/- L'homme ne vit pas seulement de pain,
mais de toute parole qui sort de la bouche de Dieu.