



# C'est la rentrée...

Date :

Prénom :

1

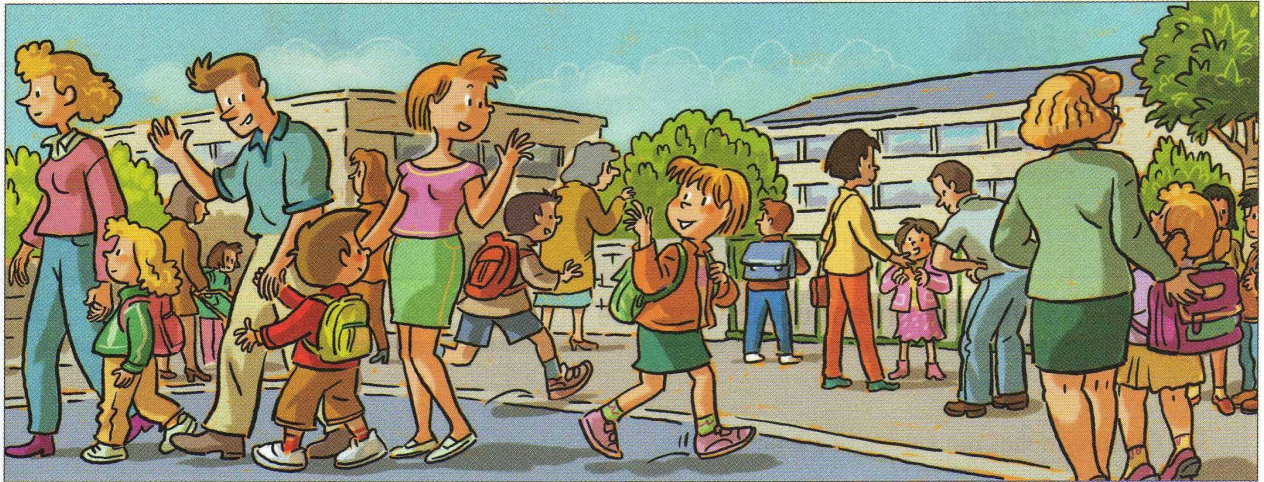

Ce matin, c'est la rentrée des classes. Lina arrive devant la porte de l'école. Elle dit au revoir à ses parents qui emmènent son frère Jules à l'école maternelle.

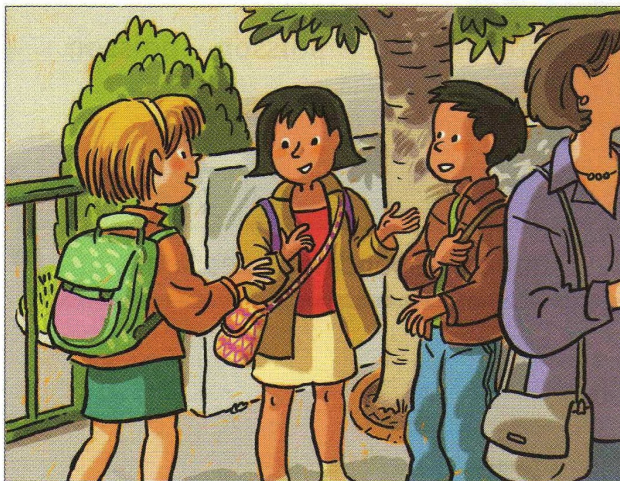

Lina voit deux enfants inconnus.  
– Bonjour, dit Lina.  
Comment vous appelez-vous ?  
– Je m'appelle Isabel, répond la fille.  
Et mon frère s'appelle Carlos.



Les portes de l'école s'ouvrent.  
Lina, Carlos et Isabel vont dans la cour de récréation.  
– J'espère que nous sommes dans la même classe, dit Isabel.

1 Vrai ou faux ?

Jules va à l'école maternelle.

Lina ne veut pas dire au revoir à ses parents.

Le frère d'Isabel s'appelle Carlos.

Lina et Isabel sont cousines.

2 Qui dit quoi ?

Ecris Lina ou Isabel.

« Bonjour »

« Comment vous appelez-vous ? »

« Mon frère s'appelle Carlos. »



# C'est la rentrée...

Date :

Prénom :

2



Lina et ses amis regardent la liste des élèves de CE1.  
- Nous sommes dans la même classe ! s'écrie Lina.



La cloche sonne et les élèves se mettent en rang.  
Une jeune femme s'approche.  
- C'est la maîtresse, murmure Lina.



La maîtresse emmène les élèves dans la classe.  
- Je connais cette maîtresse, dit Lina. Elle est gentille mais un peu sévère avec les bavards.



La maîtresse présente les deux nouveaux élèves.  
- Carlos et Isabel viennent du Pérou. Ils parlent espagnol. Ils parlent aussi français parce que leur maman est française.

## 1 Vrai ou faux ?

Lina et ses amis vont entrer au CE1.

Lina, Isabel et Carlos ont un maître.

Lina, Isabel et Carlos ne sont pas dans la même classe.

Carlos et Isabel parlent espagnol et français.

Ils viennent du Brésil.

Leur maman est française.

## 2 Réponds aux questions.

Que font les élèves quand la cloche sonne ? \_\_\_\_\_

Où la maîtresse emmène-t-elle ses élèves ? \_\_\_\_\_



# C'est la rentrée...

3

Date :

Prénom :

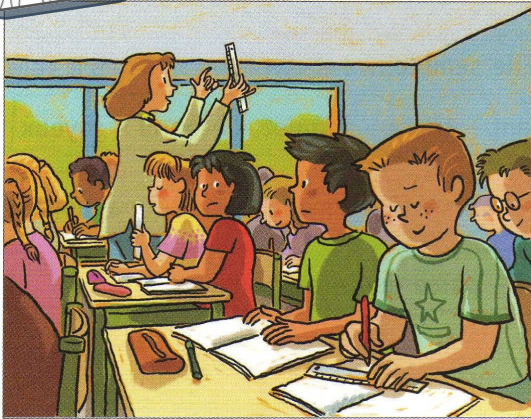

Les élèves se mettent au travail.

Carlos et Isabel ne comprennent pas tout parce que la maîtresse parle vite.

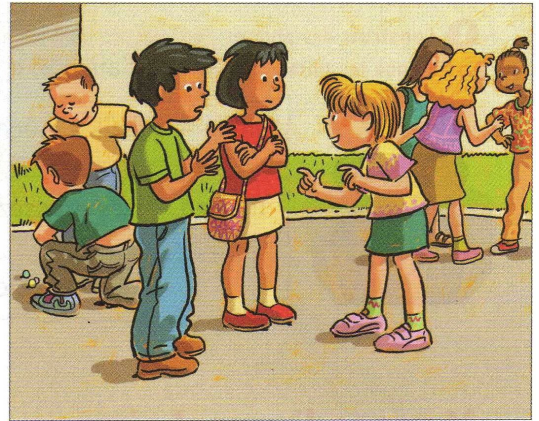

Ensuite les trois amis se retrouvent à la récréation.

- La maîtresse parle vite, dis Carlos, on ne comprend pas tout.

- J'ai une idée, dis Lina, Mercredi nous ferons nos devoirs ensemble. »

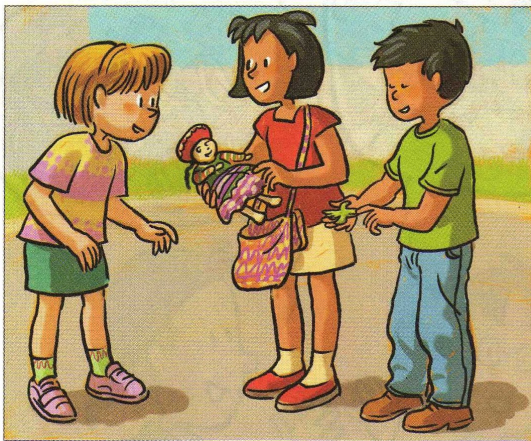

- Tu es vraiment très gentille, dit Isabel, si tu veux, je te prêterai ma poupée.

- Moi, je te prêterai mon porte-bonheur, ajoute Carlos. C'est un aigle royal.

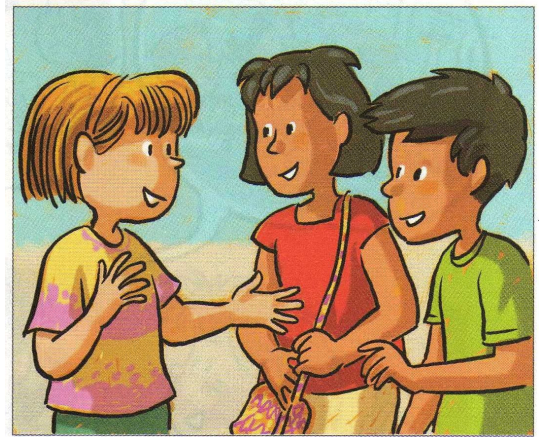

- Nous allons devenir amis, dit Lina.

Et je vous promets qu'on va bien s'amuser ensemble !

1 Vrai ou faux ?

Lina est gentille.

Lina parle trop vite.

Lina, Isabel et Carlos vont devenir amis.

Lina prête sa poupée.

2 Réponds aux questions.

Pourquoi Carlos ne comprend-il pas tout en classe ? \_\_\_\_\_

Que représente le porte-bonheur de Carlos ? \_\_\_\_\_

3 Remets les mots dans l'ordre pour faire une phrase.

Mercredi

ferons

nos

ensemble.

devoirs

nous