La petite danseuse de 14 ans d’Edgar Degas

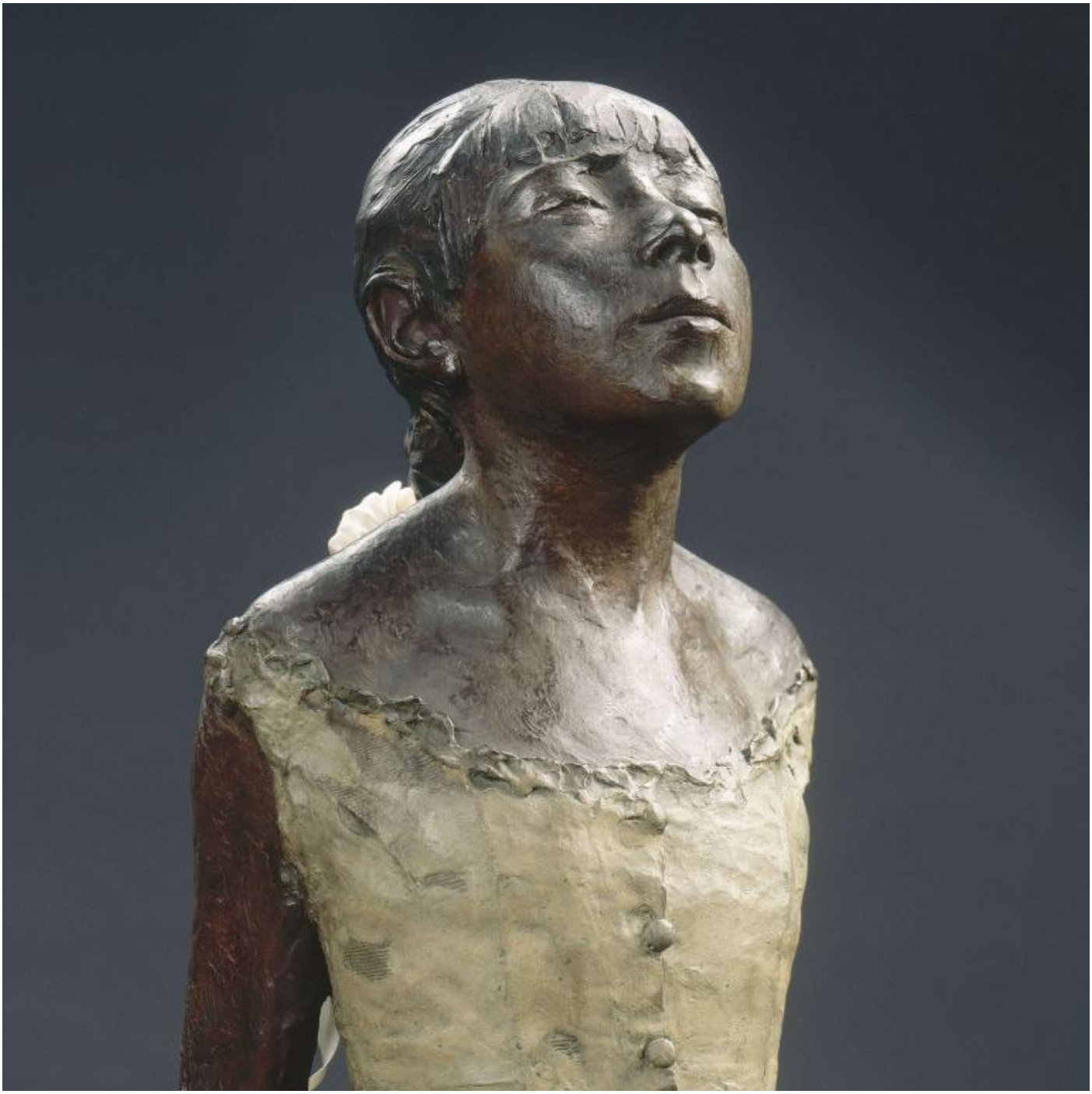

La Petite Danseuse de quatorze ans est une sculpture d'Edgar Degas réalisée en cire. L'emploi d'accessoires réels accentue l'illusion de la réalité. Edgar Degas (1834-1917) est un sculpteur, mais aussi un peintre, un graveur, un photographe.

La classe de danse