

Document 1

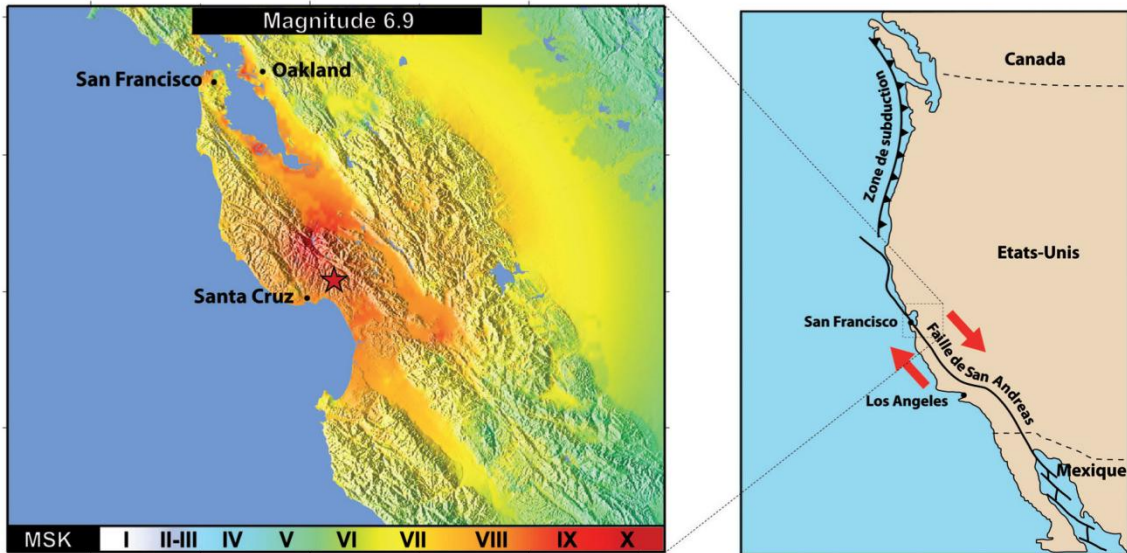

Le séisme de Loma Prieta s'est produit le 17 octobre 1989 dans la baie de San Francisco en Californie. Ce séisme très violent (6,9 sur l'échelle de Richter) a fait de gros dégâts et 63 morts. Son épicentre a été localisé près de Loma Prieta Peak, dans les montagnes, à environ 16 km au nord-est de la ville de Santa Cruz où le séisme a été très fortement ressenti. Le tremblement de terre a aussi été ressenti à San Francisco et Oakland. Celui-ci est dû à l'activité de la faille de San Andreas, une cassure qui sépare la plaque américaine à l'est et la plaque Pacifique à l'ouest, qui glissent l'une contre l'autre.

Document 1

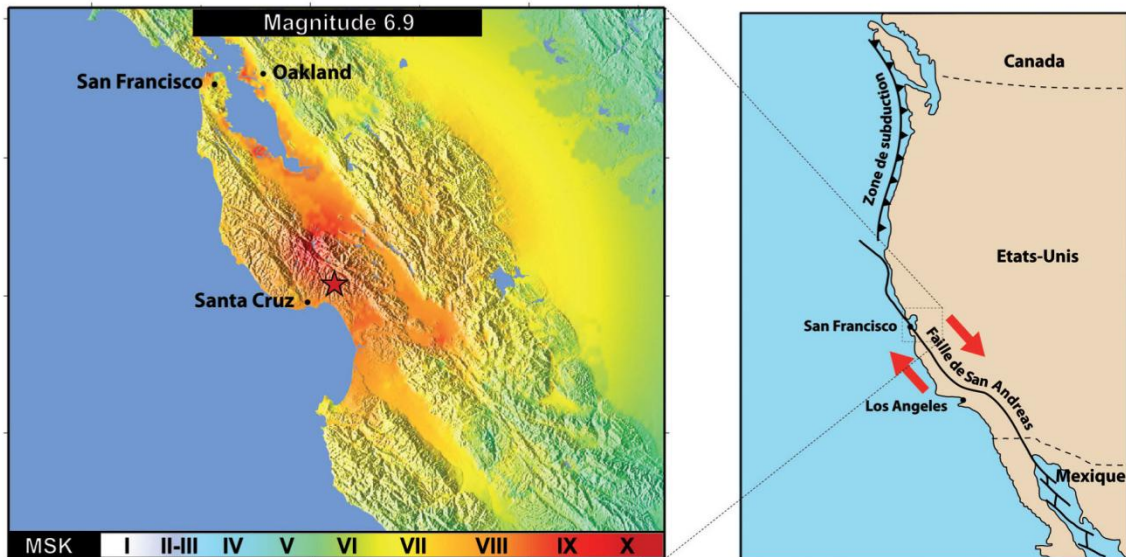

Le séisme de Loma Prieta s'est produit le 17 octobre 1989 dans la baie de San Francisco en Californie. Ce séisme très violent (6,9 sur l'échelle de Richter) a fait de gros dégâts et 63 morts. Son épicentre a été localisé près de Loma Prieta Peak, dans les montagnes, à environ 16 km au nord-est de la ville de Santa Cruz où le séisme a été très fortement ressenti. Le tremblement de terre a aussi été ressenti à San Francisco et Oakland. Celui-ci est dû à l'activité de la faille de San Andreas, une cassure qui sépare la plaque américaine à l'est et la plaque Pacifique à l'ouest, qui glissent l'une contre l'autre.