



Le son [i] s'écrit **i, î** ou **y**  
un tapis – une île – un stylo



**ATTENTION**



La lettre **i** ne se lit pas toujours [i]

**ei** et **ai** se prononcent [è] : un peigne, laide

**oi** se prononce [wa] : un oiseau



**oin** se prononce [win] : une pointe

**in, ein** et **ain** se prononce [in] :

un lapin, un peintre, du pain

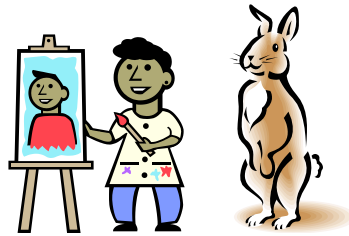

La lettre **y** ne se prononce pas toujours [i]

Quand la lettre **y** est juste après **a, o, u**

elle vaut **deux i** et se prononce [j]

un crayon – joyeux – bruyant



Le son [i] s'écrit **i, î** ou **y**  
un tapis – une île – un stylo



**ATTENTION**



La lettre **i** ne se lit pas toujours [i]

**ei** et **ai** se prononcent [è] : un peigne, laide

**oi** se prononce [wa] : un oiseau



**oin** se prononce [win] : une pointe

**in, ein** et **ain** se prononce [in] :

un lapin, un peintre, du pain

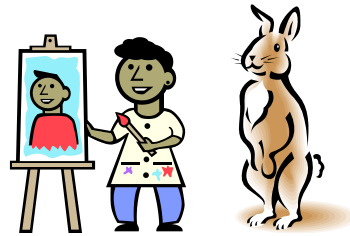

La lettre **y** ne se prononce pas toujours [i]

Quand la lettre **y** est juste après **a, o, u**

elle vaut **deux i** et se prononce [j]

un crayon – joyeux – bruyant

