

# 1 RALLYE LECTURE Historique CM2

Nom : .....

Prénom : .....

## Julie-Égalité

de Jacqueline Mirande – Nathan

### 1. Qui est Fabre d'Églantine ?

- L'homme qui a composé la Marseillaise en 1780.
- L'homme qui a composé : Il pleut, il pleut bergère.
- L'homme qui a donné les noms des jours et des mois au calendrier révolutionnaire.

### 2. Pourquoi surnomme-t-on Julie : « Mouchette » ?

- Parce qu'elle a un grain de beauté près de la bouche.
- Parce qu'elle est la plus jeune des filles de monsieur Mouche.
- Parce que le bruit de ses bavardages incessants rappelle le vrombissement d'une mouche.

### 3. Pourquoi Julie n'ose-t-elle pas se plaindre de ne pas avoir de pain alors qu'elle a fait la queue pendant des heures devant la boulangerie ?

- Parce qu'elle connaît le boulanger et qu'elle ne veut pas le vexer.
- Par crainte de se voir suspecter d'être une alliée des contre-révolutionnaires.
- Parce qu'elle est timide.

### 4. Pourquoi Nicolas est-il poursuivi par les sectionnaires ?

- C'est le frère d'un député girondin qui vient d'être guillotiné.
- Il a été dénoncé par un policier en civil qui l'a vu crier le nom de son frère sur le trajet de la charrette qui l'emmenait à l'échafaud.
- Parce que c'est un voleur.

### 5. Qu'est-ce qu'un certificat de civisme ?

- Un certificat prouvant l'identité d'une personne.
- Un certificat délivré aux citoyens dévoués à la Révolution, obligatoire pour passer les contrôles.
- Un certificat de moralité pour faire partie de la classe des dirigeants.

### 6. Pourquoi Julie demande-t-elle à Nicolas de la tutoyer ?

- Car le vouvoiement risque de le trahir.
- Parce qu'elle considère qu'à présent ils sont amis.
- Pour le faire passer pour un sans-culotte.

### 7. Qui est Coriolan ?

- Le chevalier de Maubrun
- Maltais, le chef des brigands
- Un ancien officier de la marine que connaissait le père de Nicolas.

QUESTION	1	2	3	4	5	6	7	TOTAL	Bonus
NOTE OBTENUE									Longueur : 10
NOTE MAXIMALE	3	3	3	3	3	3	3	21	Vocabulaire : 10

Entre 0 et 10 points : relis le livre.

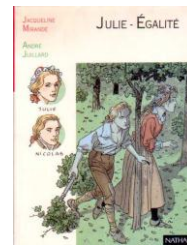

# 1 RALLYE LECTURE Historique CM2

Nom : .....

Prénom : .....

## Julie-Égalité

de Jacqueline Mirande – Nathan

### 1. Qui est Fabre d'Églantine ?

- L'homme qui a composé la Marseillaise en 1780.
- L'homme qui a composé : Il pleut, il pleut bergère.
- L'homme qui a donné les noms des jours et des mois au calendrier révolutionnaire.

### 2. Pourquoi surnomme-t-on Julie : « Mouchette » ?

- Parce qu'elle a un grain de beauté près de la bouche.
- Parce qu'elle est la plus jeune des filles de monsieur Mouche.
- Parce que le bruit de ses bavardages incessants rappelle le vrombissement d'une mouche.

### 3. Pourquoi Julie n'ose-t-elle pas se plaindre de ne pas avoir de pain alors qu'elle a fait la queue pendant des heures devant la boulangerie ?

- Parce qu'elle connaît le boulanger et qu'elle ne veut pas le vexer.
- Par crainte de se voir suspecter d'être une alliée des contre-révolutionnaires.
- Parce qu'elle est timide.

### 4. Pourquoi Nicolas est-il poursuivi par les sectionnaires ?

- C'est le frère d'un député girondin qui vient d'être guillotiné.
- Il a été dénoncé par un policier en civil qui l'a vu crier le nom de son frère sur le trajet de la charrette qui l'emmenait à l'échafaud.
- Parce que c'est un voleur.

### 5. Qu'est-ce qu'un certificat de civisme ?

- Un certificat prouvant l'identité d'une personne.
- Un certificat délivré aux citoyens dévoués à la Révolution, obligatoire pour passer les contrôles.
- Un certificat de moralité pour faire partie de la classe des dirigeants.

### 6. Pourquoi Julie demande-t-elle à Nicolas de la tutoyer ?

- Car le vouvoiement risque de le trahir.
- Parce qu'elle considère qu'à présent ils sont amis.
- Pour le faire passer pour un sans-culotte.

### 7. Qui est Coriolan ?

- Le chevalier de Maubrun
- Maltais, le chef des brigands
- Un ancien officier de la marine que connaissait le père de Nicolas.

QUESTION	1	2	3	4	5	6	7	TOTAL	Bonus
NOTE OBTENUE									Longueur : 10
NOTE MAXIMALE	3	3	3	3	3	3	3	21	Vocabulaire : 10

Entre 0 et 10 points : relis le livre.