

Séance 6 : Comment différencier les oiseaux (suivant leur morphologie) ? Observer les critères qui peuvent permettre de différencier les espèces. Aboutir aux critères de taille couleur, formes du bec....

Observation à partir d'un diaporama.

Tous les oiseaux ne sont pas identiques :

La taille

Les couleurs du plumage

La forme et la couleur du bec

La forme et la couleur des pattes

Le chant.

L'OISEAU

Je légende cet oiseau

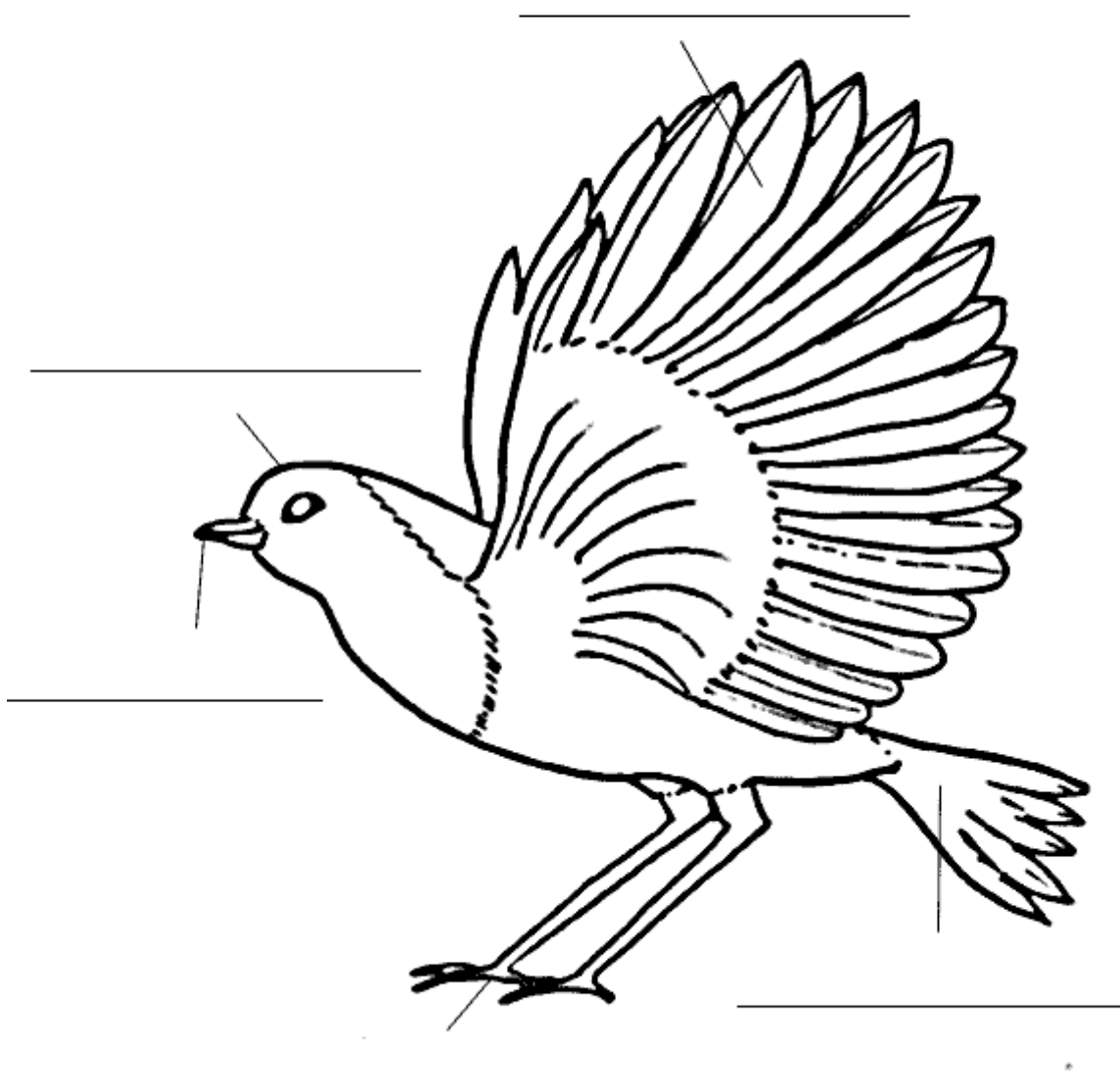

Comment différencier les oiseaux entre eux ?



Mésange charbonnière et mésange bleue

Nous avons vu que très souvent la couleur permettait de différencier les oiseaux qui ne sont pas de la même espèce,

mais...



Le mâle et la femelle de la même espèce peuvent avoir des couleurs différentes comme chez le pinson des arbres.



Chez certains oiseaux comme le pigeon biset, chaque individu peut avoir une couleur et un plumage différents de ceux des autres.



Une mésange bleue



Une mésange charbonnière



Un pic épeiche



Un pic-vert



Canards colvert : la femelle et le mâle



Paons : la femelle (grise) et le mâle (multicolore)



Un couple de faisans : la femelle au premier plan, le mâle à l'arrière-plan