



1 La paille en plastique peut être utilisée au restaurant par exemple ou achetée dans un magasin.

Fabriquée à base de pétrole, une ressource non renouvelable

2

Si elle n'est pas jetée à la poubelle, elle se retrouve dans la nature.



En France, 410 000 pailles ont été ramassées sur les plages en 2017

3

Elle est transportée jusqu'à l'océan par le vent et par les cours d'eau.

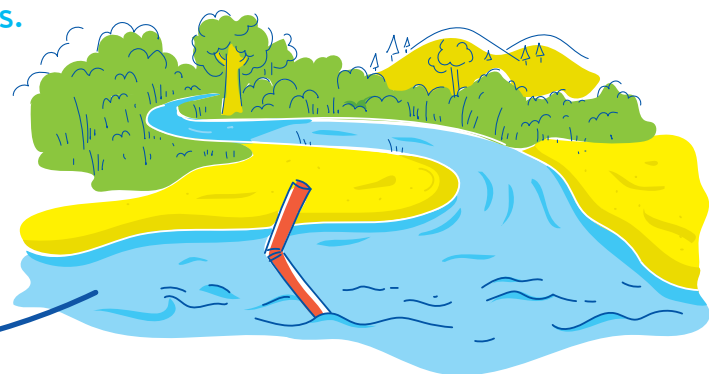

# Itinéraire d'une paille en plastique

Un milliard de pailles sont jetées chaque année dans le monde. Certaines se retrouvent dans les océans... et parfois même dans nos assiettes. Voici comment.

4

Elle se décompose en microplastiques et se mélange avec les autres déchets.

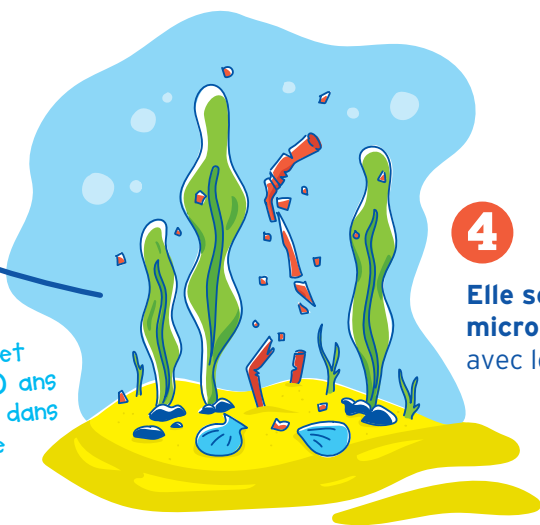

Une paille met 100 à 1000 ans à disparaître dans la nature

5

Les animaux marins mangent ces microplastiques et peuvent se blesser ou s'étouffer.

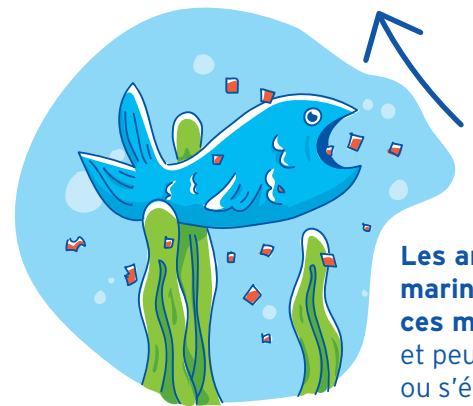

6

Certains microplastiques se retrouvent dans les poissons que nous mangeons ce qui est dangereux pour la santé.