

L É C A M É R

D P R O F E S S E U R

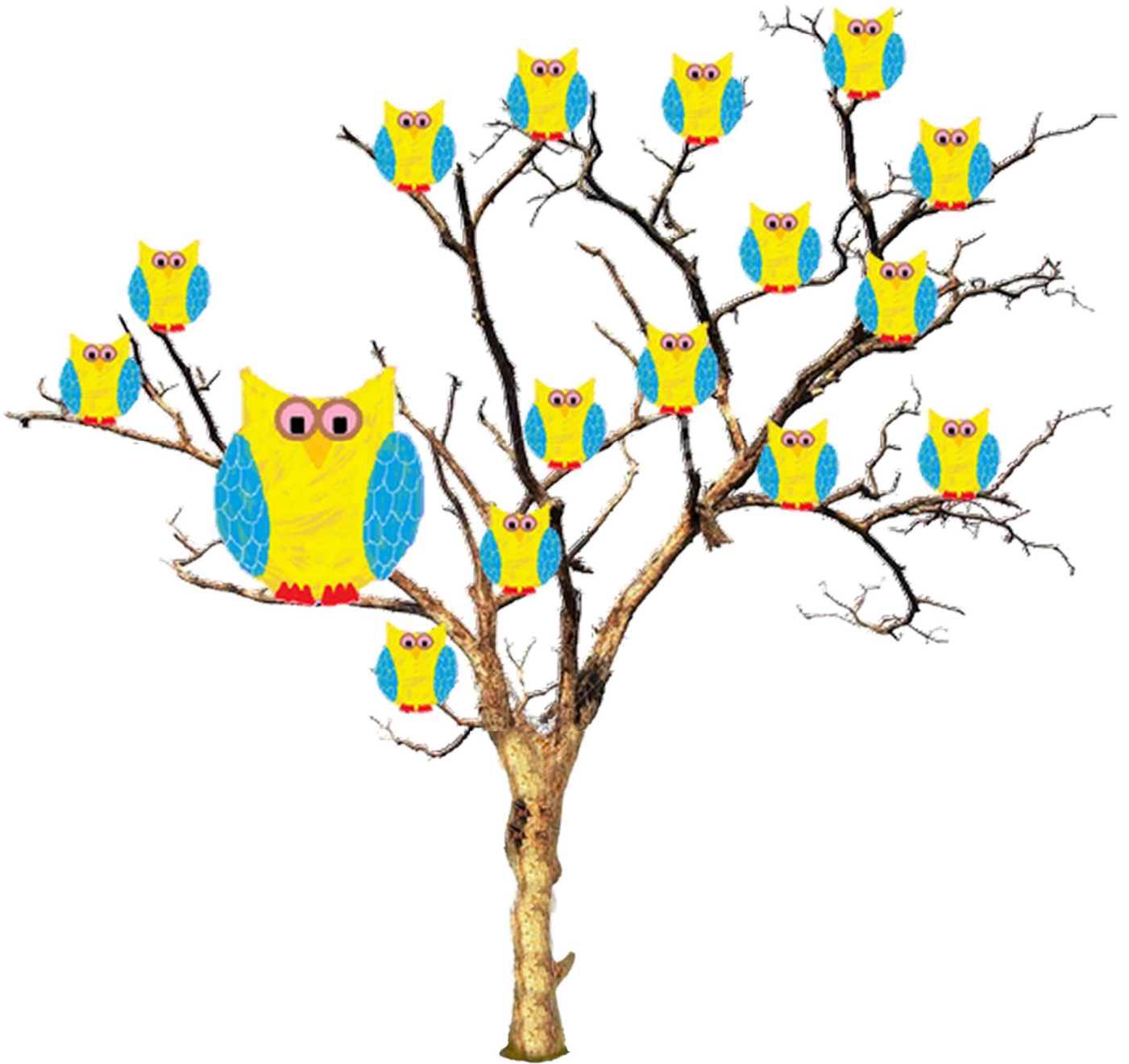





Collègues de l'école	page 3
Numéros utiles	pages 4-5
Horaires de l'école	page 6
Calendrier	page 7
Liste des élèves	page 8
Les anniversaires	page 9
Infos élèves	page 10
Élèves à besoins particuliers	page 11
Emploi du temps	pages 12-13
Fonctionnement	pages 14-15
Décloisonnement	page 16
Interventions régulières	page 17
Plannings	pages 18-19
APC	pages 20-25
Agenda des réunions	pages 26-27
Autres informations	pages 28-29



École

Tél : _____

Fax : _____

Mail : _____

Mairie

Tél : _____

Fax : _____

Mail : _____

DASEN de l

Tél : _____

Fax : _____

Mail : _____

IEN d

Tél : _____

Fax : _____

Mail : _____

CPC -

Tél : _____

Fax : _____

Mail : _____

CPC EPS -

Tél : _____

Fax : _____

Mail : _____

Animateur TICE -

Tél : _____

Fax : _____

Mail : _____

Référent

Tél : _____

Fax : _____

Mail : _____

Psychologue scolaire -

Tél : _____

Fax : _____

Mail : _____

PMI

- Docteur

Tél : _____

Fax : _____

Mail : _____



Tél : _____
Fax : _____
Mail : _____

Tél : _____
Fax : _____
Mail : _____

Tél : _____
Fax : _____
Mail : _____

Tél : _____
Fax : _____
Mail : _____

Tél : _____
Fax : _____
Mail : _____

Tél : _____
Fax : _____
Mail : _____

Tél : _____
Fax : _____
Mail : _____

Tél : _____
Fax : _____
Mail : _____

Tél : _____
Fax : _____
Mail : _____

Tél : _____
Fax : _____
Mail : _____



MATIN

APRÈS-MIDI

Ouverture du portail

Début de la classe

Fin de la classe

ACTIVITÉS PÉDAGOGIQUES COMPLÉMENTAIRES

TEMPS D'ACTIVITÉS PÉRISCOLAIRES

GARDERIE

La municipalité propose un service de garderie aux horaires suivants :

RETARDS ET ABSENCES

En cas de retard, l'enfant doit être accompagné jusqu'à sa classe. Les parents doivent remplir et signer un billet de retard. L'enseignant signe le talon.

En cas d'absence, les parents doivent appeler l'école le jour même et indiquer les motifs et la durée de l'absence. Le jour du retour, les parents donnent le billet d'absence rempli et signé.



PÉRIODE 1 (35 jours)	1	Semaine du 01/09/2016 au 02/09/2016	2 jours (JV)
	2	Semaine du 05/09/2016 au 09/09/2016	4 jours 1/2 (LMMJV)
	3	Semaine du 12/09/2016 au 16/09/2016	4 jours 1/2 (LMMJV)
	4	Semaine du 19/09/2016 au 23/09/2016	4 jours 1/2 (LMMJV)
	5	Semaine du 26/09/2016 au 30/09/2016	4 jours 1/2 (LMMJV)
	6	Semaine du 03/10/2016 au 07/10/2016	4 jours 1/2 (LMMJV)
	7	Semaine du 10/10/2016 au 14/10/2016	4 jours 1/2 (LMMJV)
	8	Semaine du 17/10/2016 au 19/10/2016	2 jours 1/2 (LMM)
Vacances de la Toussaint du 20/10/2016 au 02/11/2016			
PÉRIODE 2 (31 jours)	9	Semaine du 03/11/2016 au 04/11/2016	2 jours (JV)
	10	Semaine du 07/11/2016 au 10/11/2016	3 jours 1/2 (LMMJ)
	11	Semaine du 14/11/2016 au 18/11/2016	4 jours 1/2 (LMMJV)
	12	Semaine du 21/11/2016 au 25/11/2016	4 jours 1/2 (LMMJV)
	13	Semaine du 28/11/2016 au 02/12/2016	4 jours 1/2 (LMMJV)
	14	Semaine du 05/12/2016 au 09/12/2016	4 jours 1/2 (LMMJV)
	15	Semaine du 12/12/2016 au 16/12/2016	4 jours 1/2 (LMMJV)
Vacances de Noël du 17/12/2016 au 02/01/2017			
PÉRIODE 3 (29 jours)	16	Semaine du 03/01/2017 au 06/01/2017	3 jours 1/2 (MMJV)
	17	Semaine du 09/01/2017 au 13/01/2017	4 jours 1/2 (LMMJV)
	18	Semaine du 16/01/2017 au 20/01/2017	4 jours 1/2 (LMMJV)
	19	Semaine du 23/01/2017 au 27/01/2017	4 jours 1/2 (LMMJV)
	20	Semaine du 30/01/2017 au 03/02/2017	4 jours 1/2 (LMMJV)
	21	Semaine du 06/02/2017 au 10/02/2017	4 jours 1/2 (LMMJV)
Vacances d'hiver du 11/02/2017 au 26/02/2017			
PÉRIODE 4 (30 jours)	22	Semaine du 27/02/2017 au 03/03/2017	4 jours 1/2 (LMMJV)
	23	Semaine du 06/03/2017 au 10/03/2017	4 jours 1/2 (LMMJV)
	24	Semaine du 13/03/2017 au 17/03/2017	4 jours 1/2 (LMMJV)
	25	Semaine du 20/03/2017 au 24/03/2017	4 jours 1/2 (LMMJV)
	26	Semaine du 27/03/2017 au 31/03/2017	4 jours 1/2 (LMMJV)
	27	Semaine du 03/04/2017 au 07/04/2017	4 jours 1/2 (LMMJV)
Vacances de printemps du 08/04/2017 au 23/04/2017			
PÉRIODE 5 (50 jours)	28	Semaine du 24/04/2017 au 28/04/2017	4 jours 1/2 (LMMJV)
	29	Semaine du 02/05/2017 au 05/05/2017	3 jours 1/2 (MMJV)
	30	Semaine du 09/05/2017 au 12/05/2017	3 jours 1/2 (MMJV)
	31	Semaine du 15/05/2017 au 19/05/2017	4 jours 1/2 (LMMJV)
	32	Semaine du 22/05/2017 au 24/05/2017	2 jours 1/2 (LMM)
	33	Semaine du 29/05/2017 au 02/06/2017	4 jours 1/2 (LMMJV)
	34	Semaine du 06/06/2017 au 09/06/2017	3 jours 1/2 (MMJV)
	35	Semaine du 12/06/2017 au 16/06/2017	4 jours 1/2 (LMMJV)
	36	Semaine du 19/06/2017 au 23/06/2017	4 jours 1/2 (LMMJV)
	37	Semaine du 26/06/2017 au 30/06/2017	4 jours 1/2 (LMMJV)
	38	Semaine du 03/07/2017 au 07/07/2017	4 jours 1/2 (LMMJV)

LES ANNIVERSAIRES



SEPTEMBRE

.....
.....
.....
.....
.....

OCTOBRE

.....
.....
.....
.....
.....

NOVEMBRE

.....
.....
.....
.....
.....

DÉCEMBRE

.....
.....
.....
.....
.....

JANVIER

.....
.....
.....
.....
.....

FÉVRIER

.....
.....
.....
.....
.....

MARS

.....
.....
.....
.....
.....

AVRIL

.....
.....
.....
.....
.....

MAI

.....
.....
.....
.....
.....

JUIN

.....
.....
.....
.....
.....

JUILLET

.....
.....
.....
.....
.....

AOÛT

.....
.....
.....
.....
.....



Programme Personnalisé de Réussite Educative - PPRE

Projet d'Accueil Individualisé - PAI

Projet Personnalisé de Scolarisation - PPS



LUNDI

MARDI

MERCREDI

JEUDI

VENDREDI



LUNDI

MARDI

MERCREDI

JEUDI

VENDREDI



A series of horizontal lines for handwriting practice, consisting of 20 lines spaced evenly down the page.



Handwriting practice area with 18 horizontal lines.



	<i>PÉRIODE 1</i>	<i>PÉRIODE 2</i>	<i>PÉRIODE 3</i>	<i>PÉRIODE 4</i>	<i>PÉRIODE 5</i>
<i>L U N D I</i>					
<i>M A R D I</i>					
<i>M E R C R E D I</i>					
<i>J E U D I</i>					
<i>V E N D R E D I</i>					



Handwriting practice box with 10 horizontal lines.

Handwriting practice box with 10 horizontal lines.

Handwriting practice box with 10 horizontal lines.

Handwriting practice box with 10 horizontal lines.



LUNDI

MARDI

MERCREDI

JEUDI

VENDREDI

	LUNDI	MARDI	MERCREDI	JEUDI	VENDREDI



LUNDI

MARDI

MERCREDI

JEUDI

VENDREDI

	<i>LUNDI</i>	<i>MARDI</i>	<i>MERCREDI</i>	<i>JEUDI</i>	<i>VENDREDI</i>



Élèves :

Objectifs :

Élèves :

Objectifs :

Élèves :

Objectifs :



Élèves :

Objectifs :

Élèves :

Objectifs :

Élèves :

Objectifs :



Élèves :

Objectifs :

Élèves :

Objectifs :

Élèves :

Objectifs :



Élèves :

Objectifs :

Élèves :

Objectifs :

Élèves :

Objectifs :



Élèves :

Objectifs :

Élèves :

Objectifs :

Élèves :

Objectifs :

PÉRIODE 1

PÉRIODE 2

PÉRIODE 3

PÉRIODE 4

PÉRIODE 5



AOÛT

.....

.....

.....

.....

.....

.....

.....

.....

.....

.....

SEPTEMBRE

.....

.....

.....

.....

.....

.....

.....

.....

.....

.....

OCTOBRE

.....

.....

.....

.....

.....

.....

.....

.....

.....

.....

NOVEMBRE

.....

.....

.....

.....

.....

.....

.....

.....

.....

.....

DÉCEMBRE

.....

.....

.....

.....

.....

.....

.....

.....

.....

.....

JANVIER

.....

.....

.....

.....

.....

.....

.....

.....

.....

.....



FÉVRIER

.....

.....

.....

.....

.....

.....

.....

.....

.....

.....

MARS

.....

.....

.....

.....

.....

.....

.....

.....

.....

.....

AVRIL

.....

.....

.....

.....

.....

.....

.....

.....

.....

.....

MAI

.....

.....

.....

.....

.....

.....

.....

.....

.....

.....

JUIN

.....

.....

.....

.....

.....

.....

.....

.....

.....

.....

JUILLET

.....

.....

.....

.....

.....

.....

.....

.....

.....

.....



DOCUMENTS ADMINISTRATIFS

ORDINATEUR DE LA CLASSE

PHOTOCOPIEUSE

RÉCRÉATION