Paul Gauguin

Les joyeusetés

Il est né le 7 juin 1848 et mort le 8 mai 1903. C'est un peintre postimpressionniste*.

Chef de file de l'École de Pont-Aven et inspirateur des nabis, il est considéré comme l'un des peintres français majeurs du XIXe siècle, et l'un des plus importants précurseurs de l'art moderne avec Munch et Cézanne.

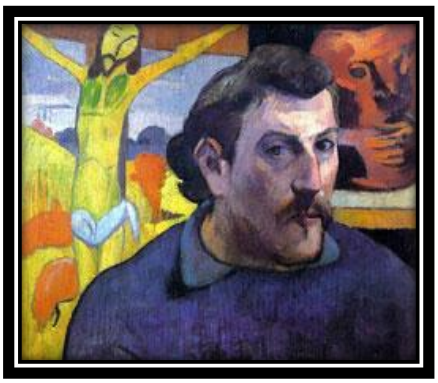

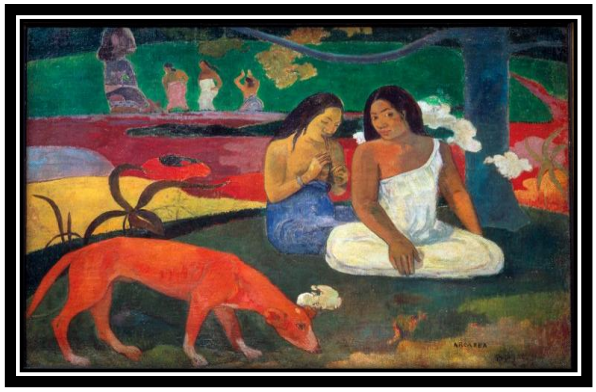

Les joyeusetés.

[Arearea]

94cmx75cm

Huile sur toile.

http://2maitressesalacampagne.eklablog.Com

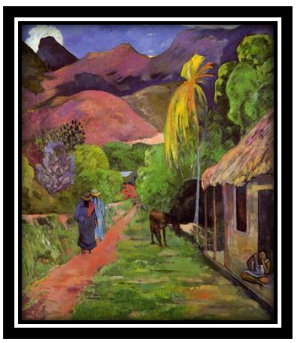

Lexique :

Post impressionnisme : *période artistique qui laisse place à quantités de nouveaux styles et mouvements comme le pointillisme, le synthétisme, le symbolisme, les nabis, etc.*

- 4 000 000	-3 000	476	1 492	1 799	1900	2 000
LA PRÉHISTOIRE	L'ANTIQUITÉ	LE MOYEN-AGE	LES TEMPS MODERNES et LA RÉVOLUTION	LE XIXème SIÈCLE	LE XXème SIÈCLE	LE XXIème SIÈCLE