



Cadeaux sous le sapin, décorations dans les rues, repas en famille...
C'est bientôt Noël, une période de l'année pleine de magie !



C'EST QUOI, LA MAGIE DE NOËL ?

Une question
de Julie, 8 ans



A Noël, on rêve
de jouets par milliers,
de chants mélodieux,
de jolis sapins...

Les maisons sont décorées
et beaucoup de familles se réunissent
autour d'un délicieux repas.



Les enfants sont pressés de découvrir
les cadeaux du père Noël !



Pour les chrétiens,
Noël célèbre
la naissance de Jésus
dans une étable.

Pendant cette fête,
on essaie souvent
de faire la paix.

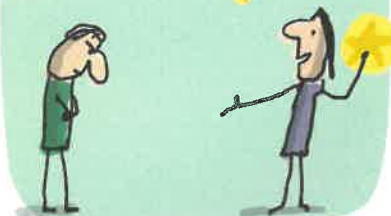

En 1914, en pleine guerre
mondiale, des soldats ont même
arrêté de se battre pour ce jour-là.



A Noël, de nombreuses
personnes cherchent aussi
à faire plaisir à ceux
qui n'ont pas de famille
ou pas d'argent.

Parce que c'est en mettant
de la joie autour de soi
que l'on fait de Noël une fête
vraiment magique !



Texte : Laurence Muguet, adapté par Élise Rengot. Illustrations : Jacques Azam.

Retrouve ce sujet en vidéo sur ton site
www.ljournalactu.com

Abonne-toi sur ljournalactu.com

ljournalactu, c'est aussi les vidéos
sur **okoo** et **Lumni**.

**1jour
1question**

Pour joindre la rédaction, composer le 05 61 76, puis les 4 chiffres du poste de votre correspondant (entre parenthèses).
Directrice éditoriale Planète : M. MAI-VAN-CAN (64 34). **Rédactrice en chef** : C. LAURANS (64 43).
Rédactrice en chef adjointe : N. MICHEL (68 35). **Rédactrice en chef adjointe déléguée au monde enseignant** : M. REVILLION (64 67). **Directrice artistique** : N. FAVAREL. **Rédactrice graphiste** : C. DOINEAU (65 04). **Cheffe de rubrique** : C. GANET (65 81). **Secrétaire de rédaction** : É. RENGOT (65 87). **Responsable marketing** : J.-L. MONCHY. **Révision** : A. LE BRETON, M.-A. MAHDADI. **Photographe** : V. GIRE. **Documentaliste** : A. DUCROQUET.
SUPPLÉMENTS NUMÉRIQUES : **Rédactrice en chef** : S. BARTHÈRE. **Rédacteur en chef technique** : G. ABBADIE. **Cheffes de rubrique** : F. BLANQUART, C. TOUATY. **A collaboré à ce numéro** : L. DUTARTE (maquette).

Pour nous joindre. Site : www.milanpresse.com. Adresse : 1, rond-point du Général-Eisenhower, 31101 Toulouse Cedex 9. Service client : Milan - TSA 40011, 93 539 Aubervilliers Cedex. Pour vous abonner ou gérer votre abonnement : 05 67 805 000 (appel non surtaxé) ou <https://milan-jeunesse.com>. Depuis l'étranger : +33 5 67 805 000. **Directrice générale** : Marie-Anne DENIS. **Directeur marketing éditeur** : Philippe ORILLAC. **Vente au numéro** : Cécile BREMAUD (n° vert réservé aux diffuseurs de presse 0 800 22 86 22). **Fabrication** : Mathilde BRISSEAU. **Photographeur** : Kindy DIALLO. **PUBLICITÉ** : Bayard Media Développement. Tél. : 01 74 31 49 86. **Directrice générale** : S. LE MAIRE (sybille.le-maire@bayardmedia.fr). **Directrice générale adjointe** : F. MARQUET (fabienne.marquet@bayardmedia.fr). **Directrice de publicité** : A. PARCHITELLI (angelina.parchitelli@bayardmedia.fr - 49 14). **ljournalactu** est édité par Milan Presse SAS, société par actions simplifiée, 1, rond-point du Général-Eisenhower, 31101 Toulouse Cedex 9. **Président et directeur de la publication** : Bayard Presse représenté par Pascal RUFFENACH. Actionnaire : Bayard Media International et Investissement (100 % du capital). Loi n° 49956 du 16/07/1949 sur les publications destinées à la jeunesse. Belgique et Luxembourg - Editions Milan - Da Vincilaan 1 - 1930 Zaventem. Éditeur responsable : Sandrine VAN GOSSUM. Tél. 0800/250.38 (de Belgique, n° gratuit) ou 8002/9195 (du Luxembourg). www.bayardmilan.be. Suisse tél. : 022 860 84 02. Mail : milan-presse@edigroup.ch. Commission paritaire : 0925 C 91928. ISSN : 2269-2509. Dépôt légal à date de parution. **Imprimeur** : SIEP, 77590 Bois-le-Roi. Origine du papier : Finlande. Taux de fibres recyclées : 0%. Origine des fibres : papier issu de forêts gérées durablement. Impact sur l'eau : Ptot 0,01 KG/T.



10-32-2813

/ Certifié PEFC / pefc-france.org

