

Garde à vue pour le petit ami de la lycéenne trouvée morte à Lambersart

La jeune femme trouvée sans vie avec de nombreux coups au visage, dimanche matin, au bord du canal de la Deûle, à Lambersart près de Lille, a été identifiée. Il s'agit d'une lycéenne de 19 ans, originaire des environs d'Armentières. Son petit ami, qui fait figure de principal suspect, a été placé en garde à vue.

PAR BENJAMIN DUTHOIT
region@lavoixdunord.fr
PHOTO PATRICK JAMES

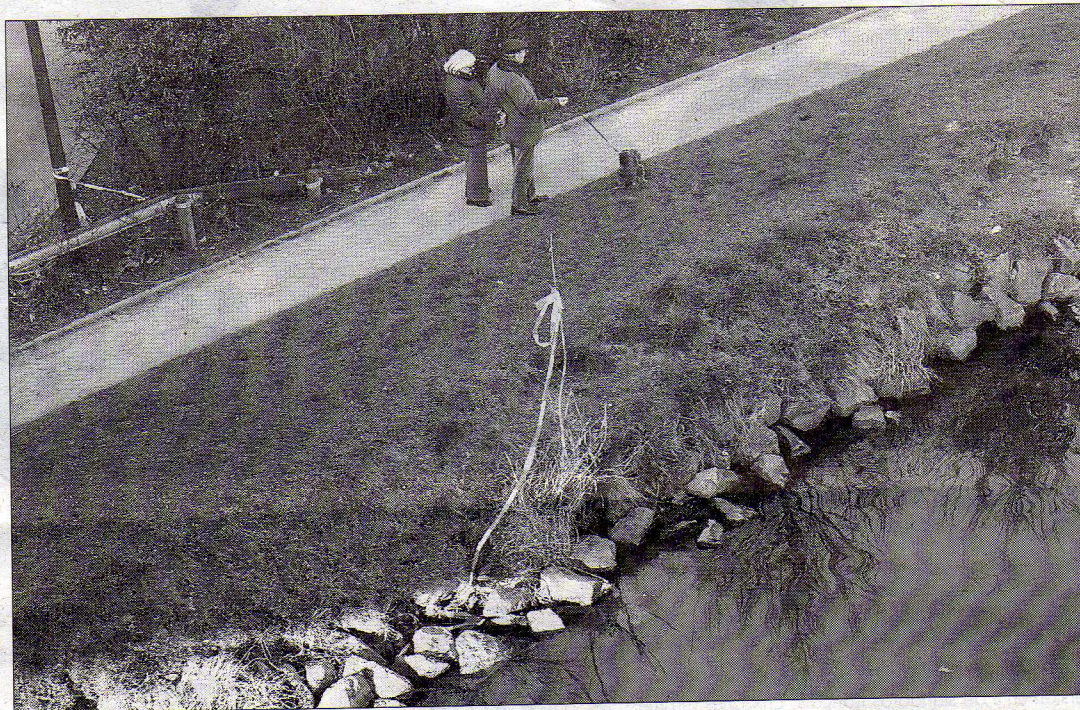

C'est sur la berge de la Deûle, en face du Colysée de Lambersart, que le corps a été découvert.

L'enquête de la brigade criminelle de la police judiciaire de Lille avance vite. Tout s'est accéléré dans la soirée de lundi. Dans un premier temps, la mère de la jeune femme trouvée morte dimanche matin au bord de la Deûle (*notre édition d'hier*), ne s'était pas manifestée. Elle pensait que sa fille avait peut-être dormi chez des proches.

Mais lundi après-midi, n'ayant toujours pas de nouvelles, son inquiétude a grandi. Elle a alerté la gendarmerie. Dans la foulée, la maman a pris connaissance des appels à témoins diffusés dans les médias audiovisuels. La PJ a alors été mise au courant de ce signalement.

Piste numéro un

Les témoignages de la famille ont permis aux enquêteurs d'identifier la défunte lundi soir. Il s'agit d'une lycéenne de 19 ans, habitant du côté d'Armentières. Samedi soir, elle est sortie au Flib' Club (ancien Flibustier), une discothèque du centre de Lille. Un

tampon de la boîte de nuit a été retrouvé sur sa main. Et puis, elle apparaît sur les images de la vidéosurveillance de cet établissement. Elle était accompagnée d'une copine, entendue hier par les enquêteurs.

Vers 4 heures, elle est sortie de la boîte. Son petit ami est alors passé la prendre en voiture. Quelques heures plus tard, vers 8 h 45, le corps sans vie de la jeune femme a été découvert par un promeneur. De nombreux coups portés par un objet contondant marquaient son visage. Selon le médecin légiste, le décès remonte à la fin de la nuit de samedi à dimanche. L'autopsie du cadavre, reconnu par les parents, s'est déroulée hier.

La relation de ce jeune couple était conflictuelle. Un différend sentimental est-il à l'origine du drame ?

La piste numéro un suivie par la PJ, c'est ce petit ami, un Lillois d'une vingtaine d'années. Contacté par la famille, il s'est lui-même présenté à la police judiciaire lundi soir. Et ce afin de donner, comme témoin, sa version de ce qui s'était passé. Mais le jeune homme a tout de suite été

placé en garde à vue. Il nierait être l'auteur du meurtre. En gros, sa position serait de dire qu'il est venu chercher sa petite amie avec laquelle il se serait ensuite disputé. Puis, il l'aurait déposée chez elle avant de repartir. La suite, ce serait donc une autre personne qui l'aurait commise. Grâce à divers éléments, les enquêteurs ont d'importants doutes sur ces déclarations et pensent avoir mis la main sur un suspect très sérieux. Il semble que la relation de ce jeune couple était conflictuelle. Un différend sentimental est-il à l'origine du drame ? On en saura peut-être plus dans les prochains jours. La garde à vue du suspect a été prolongée. Il devrait être déféré au tribunal de Lille aujourd'hui. ■