



DECOUVERTE DU ROMAN

1) Je recherche sur la première page de couverture :

le titre du roman	
le nom de l'auteur	
le nom de l'éditeur	
le nom de la collection	

2) Quels renseignements retrouves-tu sur la tranche du livre ?

.....

3) Quel est le rôle de la quatrième de couverture ?

.....
.....

4) Comment s'appelle l'illustrateur ?

.....

5) Dans les premières pages, tu trouves également :

- le « copyright » qui indique le droit d'exclusivité de l'éditeur, représenté par le signe :

- la date de publication :

- le numéro d'inscription à la Bibliothèque Nationale de France (ISBN) :

.....

6) A la dernière page du livre, on trouve :

- l'imprimeur :

- la date d'impression (le dépôt légal) :

Partons à la découverte de l'auteur...

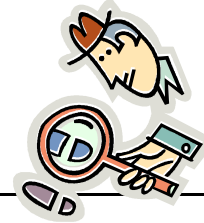

Née le 10/02/1980 à Saint-Maur dans les environs de Paris. Etudiante en Art à l'école du Louvre et de la Sorbonne, jeune écrivain, **Aude Hubert-Richou** est passionnée du XIXème siècle. Elle a trouvé son inspiration lors de ses multiples promenades dans les jardins et musées Parisiens.

7) D'après toi, qui sont les personnages représentés sur l'illustration de la première de couverture ?





CHAPITRE 1 « Les bonnes nouvelles du matin »

1) Où se déroule cette histoire ?

2) A quelle époque se déroule cette histoire ? (colorie la bonne case)

Préhistoire	Antiquité	Moyen Age	Temps modernes	Epoque contemporaine
-------------	-----------	-----------	----------------	----------------------

3) Qui dirige la France en 1848 ?

4) On parle de travaux de rénovation. Où ont lieu ces travaux ?

.....

5) A quelle période de l'année se situe l'histoire ?

printemps	été	automne	hiver
-----------	-----	---------	-------

6) Comment se nomme le héros de ce roman ?

7) Quelle est sa profession ? (son métier).....

8) Comment se nomme son supérieur ? (son chef)

Mr Pelcaud	Mr Messinard	Mr Franchon
------------	--------------	-------------

9) Dans le journal que lit Henri on parle de :

de la nouvelle Calédonie	de la mort du lion	de Victor Hugo	de portraits photographiques
--------------------------	--------------------	----------------	------------------------------

10) Une nouvelle terrible vient d'être annoncée à Henri. Qu'elle est cette mauvaise nouvelle et où l'action s'est-elle passée ?

.....
.....
.....

11) Que va faire Henri après avoir appris ce qui s'est passé au zoo ?

.....

12) Quels sont les moyens de transport dont dispose Henri pour se rendre au zoo ?

.....

13) Quelles sont les hypothèses de notre inspecteur concernant les causes du décès de la victime ? (de quoi est mort l'animal ?)

suicide	rhume	grippe	infarctus	attaque d'un autre fauve
---------	-------	--------	-----------	--------------------------

14) Aux pages 23-24, l'auteur fait la description du logement d'Henri « La seconde était celle du petit logement d'Henri [...] quelques piles de linge ». A partir des indications données, fait un dessin du logement d'Henri Messinard.



CHAPITRE 2 « Une affaire de lion »



1) Qui est Madame Saradet et comment a-t-elle été prévenue que sa vieille tante était malade ?

.....
.....

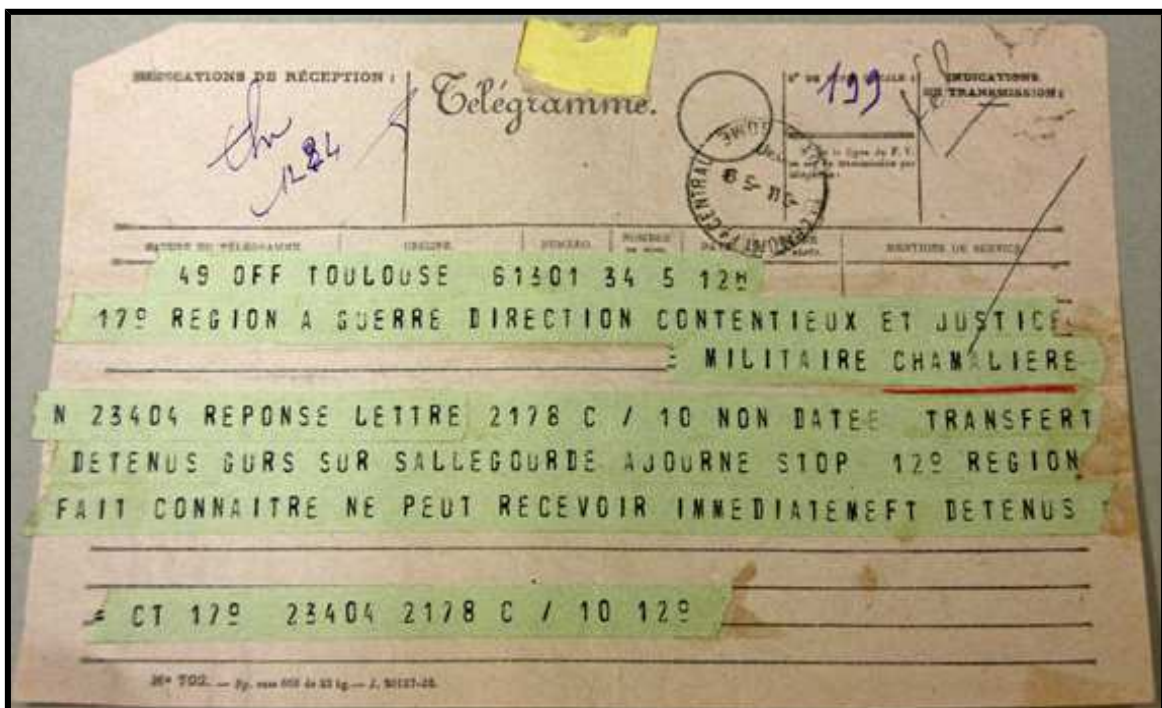

2) Je cherche la définition du mot « télégramme » dans le dictionnaire et je la recopie.

.....
.....
.....

3) Que demande Madame Saradet à Henri ?

.....

4) Pourquoi Henri ne refuse-t-il pas la demande de Madame Saradet ?

.....

5) La petite fille et l'inspecteur croisent une dame avec une crinoline. Qu'est-ce que c'est ?

.....

.....



6) Dans sa conversation avec Henri, Juliette parle du Baron Haussmann. Qui est cet homme ? Qu'a-t-il réalisé dans Paris ?

.....

.....

7) Juliette parle du train et du chemin de fer à Henri comme si cela était extraordinaire de pouvoir le prendre. Pourquoi ?

.....

.....

8) Au Jardin des plantes, quel drôle d'animal Juliette rencontre-t-elle ?
(décris-le en quelques mots)

.....

.....

9) Pourquoi cet oiseau s'arrête-t-il soudain de parler ?

.....

.....

10) Pourquoi Henri est-il certain que la mort du lion n'est pas un accident ?
(quelles sont les preuves ? comment le lion a-t-il été frappé ?)page 32

.....

.....

.....

.....

11) D'après le gardien, avec quoi a-t-on frappé le lion (page 33)?

.....

.....

12) Relie l'artiste à son métier.

Mr Delacroix	sculpteur
Mr Barye	peintre

13) Que penses-tu de l'idée de Juliette à la page 35, quand elle dit que l'oiseau a peut-être été le témoin du « crime » ?

.....

.....



CHAPITRE 3 « L'enquête à petits pas »

1) Quelles sont les traces que trouve Henri ?

.....
.....

2) Qui pourrait s'intéresser à la mort d'un lion

un marchand de fourrure	un cuisinier	un empailleur
un vétérinaire	un explorateur	un dompteur

3) Que prend Henri comme petit déjeuner ?

.....

4) Que peut-on trouver au jardin des plantes ?

un jardin à la française	une gigantesque fontaine	une serre tropicale
une galerie des minéraux	le Muséum d'histoire naturelle	des jeux pour les enfants

5) Quelles sont les occupations du directeur du jardin des plantes ?

.....

6) Un des deux adjoints (assistants) d'Albert est un vieil « invalide ». Que veut dire ce mot ? (tu peux t'aider du dictionnaire si tu en as besoin).

.....
.....

7) Comment se nomme le vieil invalide (page 49) ?

.....

8) Mr Barye est un sculpteur renommé (très connu) mais il a également un autre métier. Lequel ?

.....

9) « L'affaire n'avancait pas d'un... poil ». Pourquoi cette phrase est-elle drôle dans cette enquête ?

.....
.....
10) Comment est habillée Aline Fernandin ?

.....
.....
11) Quel est le métier d'Aline Fernandin ?

.....
.....
12) Aline veut représenter (dessiner) « Saint Jérôme dans le désert ».
Entoure l'œuvre qui correspond à la description que fait Aline.

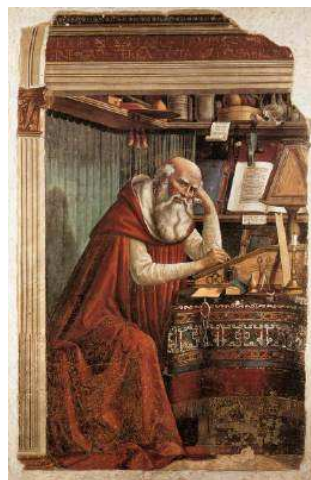

13) Pourquoi Aline connaît bien Albert ?

c'est son oncle	c'est son neveu	c'est son père
c'est le neveu de son patron	c'est un ami	c'est le neveu de la dame qui lui loue son appartement.

14) Pourquoi Aline veut-elle exposer au palais du Louvre ? (page 51)

.....
.....
15) Quel conseil Aline donne-t-elle à Henri pour interviewer Mr Barye ?
(page 52)

.....
.....
16) Que va faire Aline pendant qu'Henri va questionner Mr Barye ?



.....
Aude Hubert-Richou

CHAPITRE 4a « L’atelier du peintre »



I
Pl
Se

1) Après avoir relu la page 55, trace le chemin prit par Aline pour aller du jardin des Plantes à l’atelier de Mr Delacroix sur le plan de Paris.

2) A quoi ressemble l’atelier de Mr Delacroix ? (comment est-il ?)

.....
.....

3) Quels sont les matériaux et outils utilisés par Delacroix pour ses tableaux ?

des toiles	des fusains	des palettes
de la peinture à l’eau	des pinceaux	des poudres colorées

4) Que veut montrer Aline à Mr Delacroix ?

.....
.....

5) Le peintre dit à Aline qu’il manque quelque chose dans ses croquis, de quoi s’agit-il ?

de couleur	de lumière	de profondeur
de justesse	d’originalité	de peinture

6) A la page 59, recopie la phrase qui indique qu’Aline aurait aimé lui parler du lion.

.....
.....

7) Pourquoi le peintre Delacroix ne va-t-il plus voir le lion au jardin des Plantes ?

.....
.....

8) Quelle est la réaction du peintre quand Aline lui annonce la mauvaise nouvelle de la mort du lion ?

il est triste	il est déjà au courant	il ne réagit pas
il est au bord de l'évanouissement	il est très surpris	il rigole

9) D'après toi, pourquoi Aline pose toutes ces questions à Mr Delacroix, aux pages 62 et 63 ?

.....
.....



10) Comment s'appelle la concierge d'Aline ?

.....

Eugène DELACROIX

Naissance : Saint-Maurice, 1798 – Décès : Paris, 1863

Peintre français très connu au XIXème siècle. Il aimait peindre de très grands tableaux, qui sont aujourd'hui exposés au Musée du Louvre de Paris.



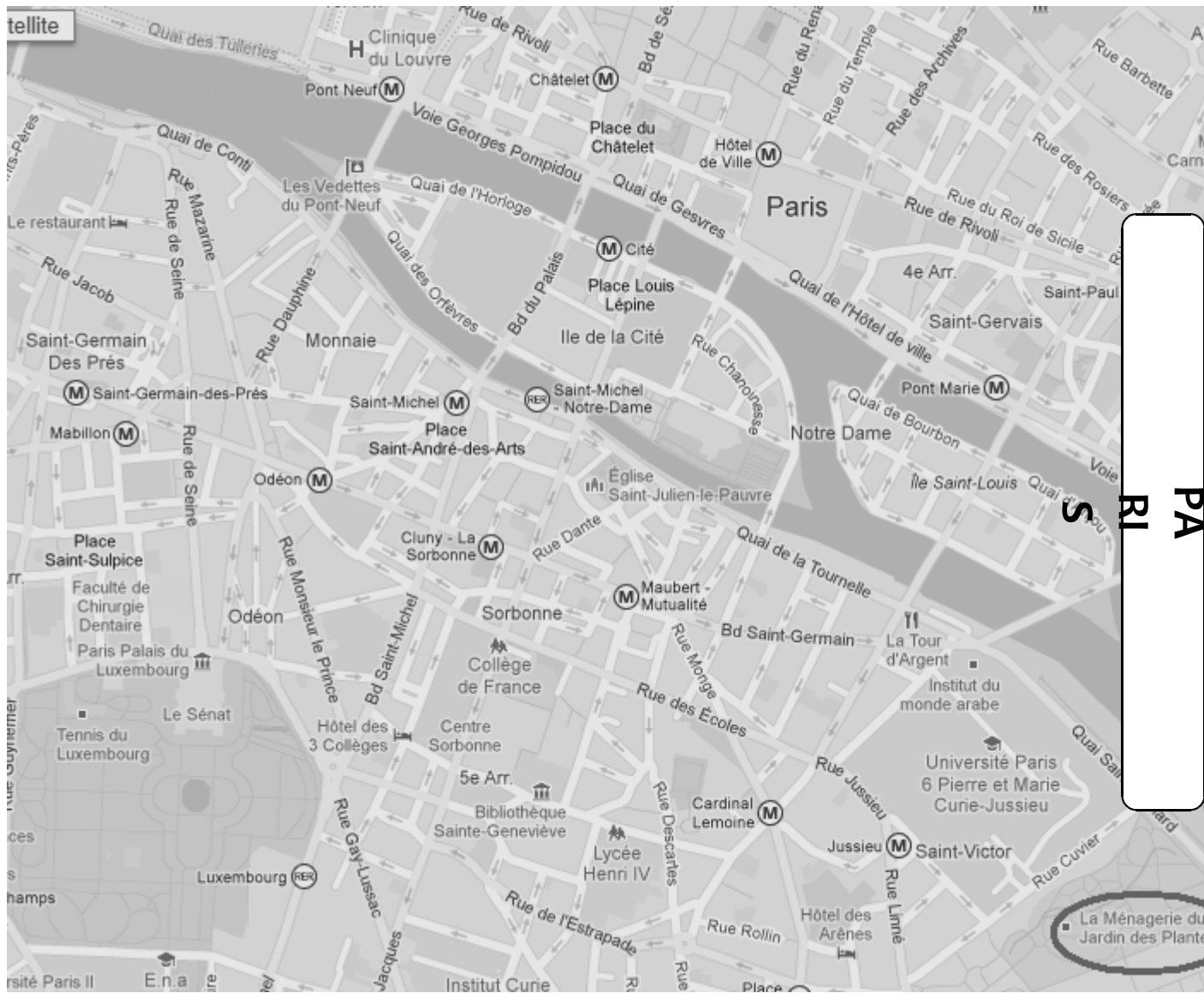

plan Mappy

CHAPITRE 4b « Chez le sculpteur Barye »



1) Henri se fait passer pour un journaliste pour enquêter. Pour quel journal dit-t-il travailler ?

.....
.....

2) Fais la description du vestibule de Mr Barye.

.....
.....

3) Comment se prénomme le majordome de Mr Barye ?

.....

4) Que trouve-t-on comme outils dans l'atelier du sculpteur ?

.....
.....

5) Remplace les étapes de la fabrication d'une sculpture dans l'ordre en mettant un numéro en dessous. Ecris ensuite qui s'occupe de cette étape (le mouleur, Mr Barye, le tailleur...)

modèle en argile	sculpture en plâtre	commande et contrat	sculpture en marbre

6) Pourquoi les statues sont-elles recouvertes d'un tissu humide ?

.....
.....

7) Avec quels outils le tailleur prend-il des mesures ?

.....
.....

8) Dans l'atelier de Mr Barye, de nombreuses statues en argile sont exposées. Sur quoi sont-elles posées ?

.....

9) La statue avec des lions est destiné à un monument de Paris. Lequel ?

.....

10) A quoi sert ce monument ?

.....

Antoine-Louis BARYE

Naissance : Paris, 1795 – Décès : Paris, 1875

Réputé (très connu) pour ces animaux en cire ou en bronze de petit format, tigres et lions, il sculptait après une longue observation du modèle.





CHAPITRE 5 «Vous cherchez l'artiste ?»



1) Quelle chanson chante la fille de Mme Saradet ?

.....

2) Comment s'habille Henri ce matin-là ?

chemise blanche	un gilet	une jaquette
une veste	un costume	un pantalon noir

3) Comment va la tante de Mme Saradet ? (quel est son état)

.....

4) Henri doit rencontrer Aline. Où se sont-ils fixés rendez-vous ?

à l'atelier de Delacroix	au jardin des plantes	dans la cour de l'immeuble d'Aline
chez Henri	chez Aline	chez Barye

5) Comment trouves-tu le comportement de Mme Palouvier, la concierge d'Alice ?

.....

.....

6) A la page 84, recopie 1 phrase qui dit comment est Aline.

.....

.....

7) Pour mettre le tableau à sa hauteur, Aline le pose sur un « meuble » : comment s'appelle ce meuble ? :

.....



8) Dans l'histoire de Saint-Jérôme, Jérôme enlève une épine de la patte d'un lion dans le désert. Que fait le lion pour le remercier ?

Le lion lui offre un objet précieux.	Le lion l'a enterré comme tous les chrétiens.	Le lion lui a donné l'épine en souvenir.
Le lion lui a présenté des gens qui vivent dans le désert.	Le lion l'a dévoré dans hésiter.	Le lion lui a raconté l'histoire de Rosa Bonheur.

9) Voici un documentaire sur Rosa Bonheur, as-toi de le lire.

ROSA BONHEUR

Peintre française
Née à Bordeaux le 16 mai 1822
Décédée en 1899



Les écoles d'art n'admettant à cette époque aucune fille dans leurs rangs, son père s'est chargé de lui enseigner la peinture. Rosa Bonheur a logé près de son atelier une foule d'animaux qu'elle prenait comme modèles, dont une lionne vivant en liberté ! Elle était considérée comme "La plus grande peintre animalière du monde" à l'époque.

10) Quelle est la dernière question qu'Henri pose à Aline ?

.....

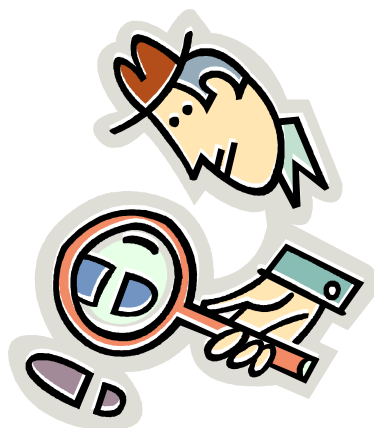

CHAPITRE 6 «Un puzzle d'idées»

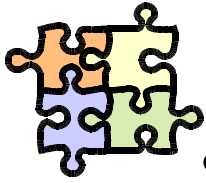

Pour ce chapitre, nous avons travaillé à partir des extraits ou des photographies des personnages de notre roman afin de construire, collectivement, le schéma de l'enquête menée par Henri Messinard.

Les suspects :

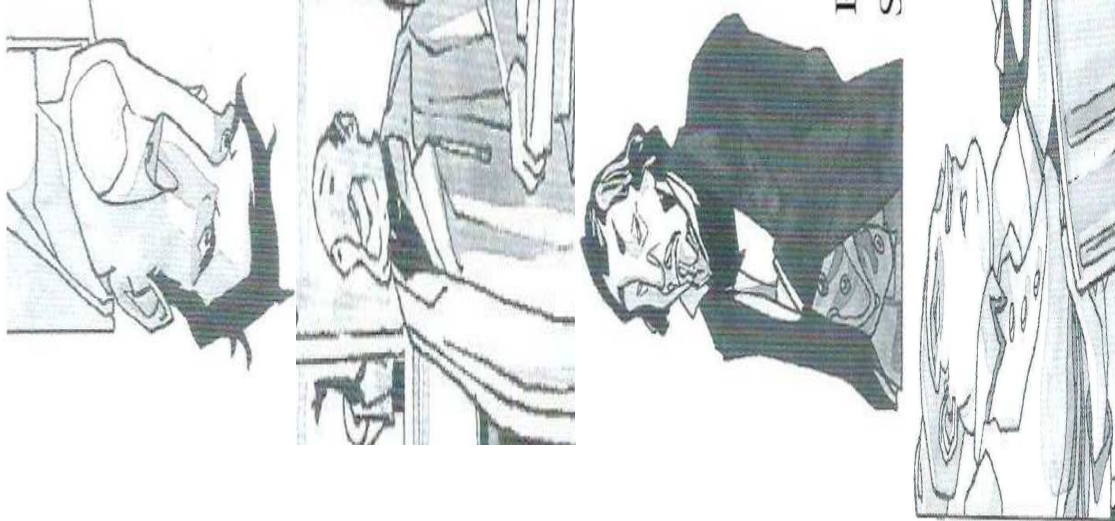

Leurs actions :

Les éléments du crime :

Les enquêteurs :



Leurs actions :

Les éléments de l'enquête :



CHAPITRE 7 « Qui est le coupable ? »

1) Quelle phrase le mainate du zoo n'arrête-t-il pas de répéter?

.....

2) A la page 104, Henri nous dit que la formule utilisée par le mainate n'est pas très courante. Quelles sont les 2 autres expressions que l'on pourrait utiliser à la place ?

.....

3) Avec quelle personne Albert dîne-t-il le soir ?

Henri Messinard	Mr Franchon	Mr Pelcaud
Mme Palouvier	Mlle Fernandin	Mme de Grenois

4) Depuis combien de temps Albert fait-il son métier ?

.....

5) A cause de quoi certains animaux du zoo sont-ils morts ? (2 raisons)

à cause du froid	à cause des visiteurs qui leur donnent de la nourriture qui n'est pas adaptée	à cause d'un empoisonnement
à cause d'un enlèvement	à cause d'une malveillance	car ils ont eu trop de nourriture à manger

6) Que font les gardiens du zoo pour vérifier que personne n'est enfermé dans la ménagerie ?

.....

7) Comment s'appellent les deux assistants d'Albert ?

.....

8) Albert fait très attention à ses clés. Dessine l'endroit où il les met le jour et l'endroit où il les met la nuit.

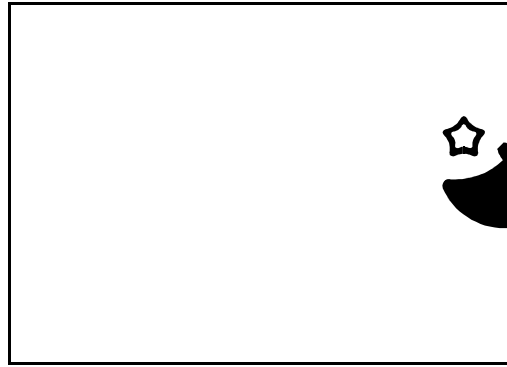
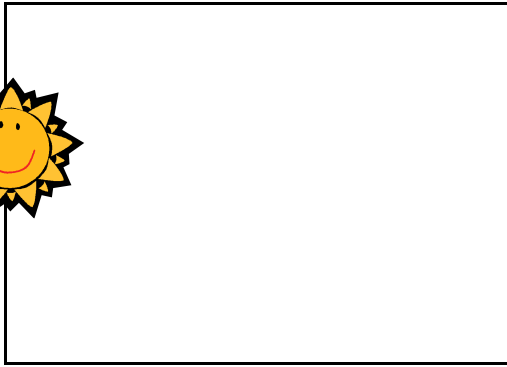

9) Pourquoi Mme Palouvier n'aime pas beaucoup Mlle Aline ? (page 108)

.....

Cher enquêteur...

Je pense avoir découvert qui est le coupable dans cette histoire de meurtre au jardin des Plantes. Après en avoir parlé à Albert, je viens maintenant te demander ton avis afin d'être sûr de ne pas accuser quelqu'un qui ne serait pas le vrai coupable. J'ai besoin de ton avis ... As-tu trouvé qui pourrait être l'auteur de ce crime ?

*Amicalement,
Henri Messinard*

Bonjour Henri,

Merci de ta lettre. J'ai bien suivi toute ton enquête, relevé tous les indices et écouté les suspects. D'après moi, le coupable est

car



CHAPITRE 8 « Les aveux »

Cher enquêteur,

Nous voici à la fin de l'enquête et nous savons qui est le coupable ! Après avoir lu ses aveux, sauras-tu répondre à ce quizz ?

A bientôt pour de nouvelles enquêtes.

Henri Messinard

Questions	Réponse A	Réponse B	Réponse C
Qui a tué le lion ?	Aline Fernandin	Madame Palouvier	Albert Franchon
Que demande Henri à la logeuse lors de son arrestation ?	« Madame, où étiez-vous dans la nuit du dix-neuf au vingt février ? »	« Madame, où étiez-vous dans la journée du dix-neuf février ? »	« Madame, que faisiez-vous dans la nuit du dix-neuf au vingt février ? »
Qu'est-ce que les policiers trouvent dans la cave ?	le tableau d'Aline	la clé de la ménagerie	un lourd marteau qui était l'arme du crime
Quels sont les 3 mots utilisés Mme Palouvier pour décrire Aline ?	péronnelle, gourgandine, égérie	brave, honnête, travailleuse,	menteuse, voleuse, pauvre



Dans quel but Mme Palouvier a-t-elle tué le lion ?	Elle voulait récupérer l'argent que lui devait Aline.	Elle voulait protéger son neveu d'Aline.	Elle ne voulait pas qu'Albert tombe amoureux d'Aline.
Comment se sentait Henri après la fin de son enquête ?	triste et malheureux	Il était fier de lui.	Il se sentait comme soulagé, libéré, heureux.
Qu'est-ce qu'il achète lors de sa balade dans les rues de Paris ?	des fleurs	un tableau pour Aline	la photo d'un lion pour Albert
	des tubes de peinture		des bonbons
Comment s'appelle le tableau qu'Aline à présenté à la présentation du salon ?	<i>La Chasse aux lions</i>	<i>Bouquet de Printemps</i>	<i>Saint-Jérôme et le lion.</i>
Quels nouveaux animaux sont arrivés à la ménagerie ?	des lionceaux	des petites antilopes	des chamelons
De quoi rêve Henri en venant les voir au zoo ?	des paysages d'Amérique	des paysages d'Australie	des paysages d'Afrique

As-tu aimé « Meurtre Mystérieux au Jardin des
Plantes » ?

*Si tu devais mettre une note entre 0 et 10 sur le roman
que nous avons étudié, quelle serait-elle ?*

① ② ③ ④ ⑤ ⑥ ⑦ ⑧ ⑨ ⑩