



**L'écrit : commencer à écrire tout seul** : essai d'écriture de mot

GS

Consigne : entraîne toi à écrire les lettres du mot *araignée* .

a

r

i

g

n

e

araignée

araignée



L'écrit : commencer à écrire tout seul

essai d'écriture de mot

Consigne : entraîne toi à écrire les lettres du mot ARAIGNEE .

MS

**A**

**R**

**I**

**G**

**N**

**E**

**ARAIGNEE**



## L'écrit : exercice graphique

Produire et contrôler des tracés orientés de gauche à droite.

Consigne : invente le parcours de chaque moustique. ( boucles) A3

MS

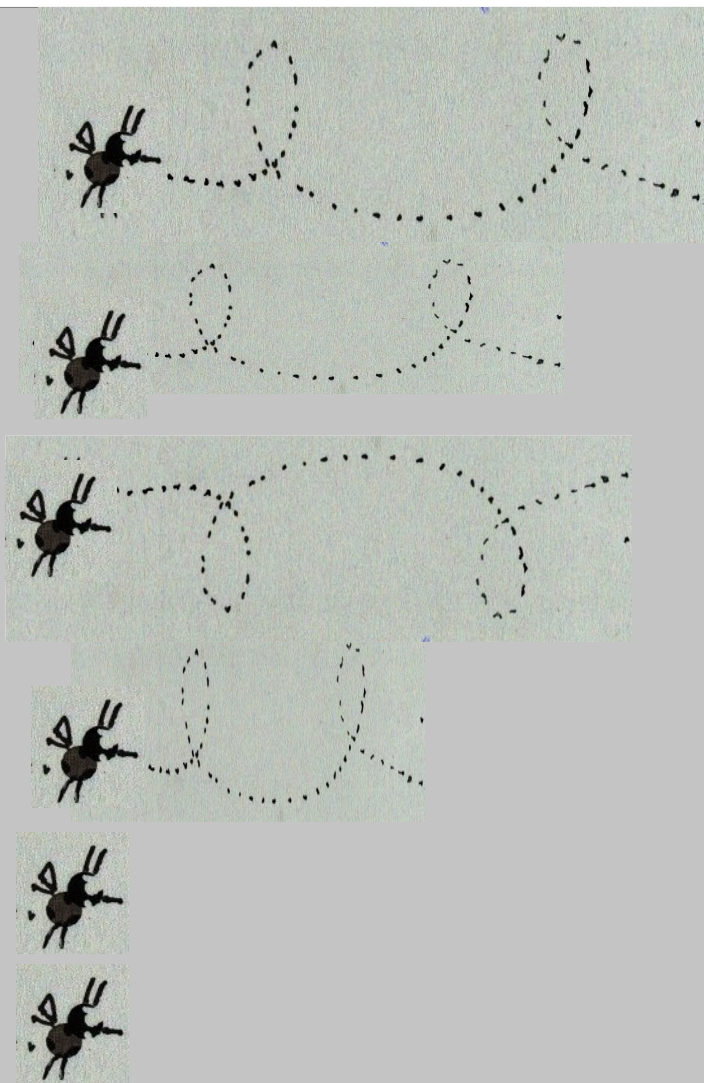

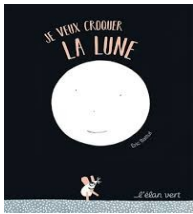

**Construire les premiers outils pour structurer sa pensée.**

Découvrir les nombres et leur utilisation, stabiliser la connaissance des petits nombres.

Consigne : donne à chaque animal le nombre de lunes (s) demandées. (gommettes)

MS



4



2



5



3

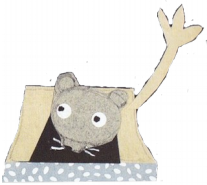
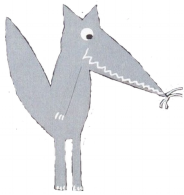
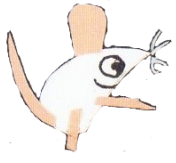



**Construire les premiers outils pour structurer sa pensée.**

Découvrir les nombres et leur utilisation, stabiliser la connaissance des petits nombres.

Consigne : donne à chaque animal le nombre de lunes (s) demandées. (gommettes)

GS



4



8



5



9

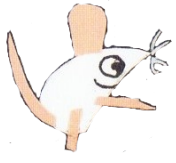

7

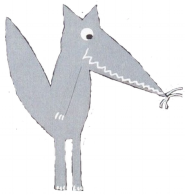

6



9