Les crustacés

Prénom: _____
Date: _____

Le corps des crustacés est couvert de plaques d'os. Ils ont deux paires d'antennes qui leur servent à détecter leurs proies.
Les décapodes sont les crustacés à 10 pattes comme le crabe, le homard et les crevettes. Ils vivent dans les rochers au bord des plages ou au fond de la mer.
Au fur et à mesure qu'ils grandissent, ils sont obligés de changer de carapace, c'est la mue. Pendant leur mue, ils doivent faire attention car ils n'ont plus de protection et peuvent donc se faire attaquer.

La langouste
Elle vit seule mais elle peut vivre en groupe quand elles se déplacent. Elles se suivent à la queue leu leu en formant des colonnes très longues.
Elle a de toutes petites pinces et de très longues antennes.

Le bernard-l'hermite
C'est un crustacé au corps mou qui s'installe dans des coquilles vides. Il change de coquille au fur et à mesure qu'il grandit.

Le homard
Il est carnivore et il s'attaque aux poissons. Il utilise ses pinces pour attaquer et se défendre. La plus grosse pince sert à écraser et la plus petite a des dents très fines, elle sert à déchirer. Le homard peut même manger sa carapace quand celle-ci grandit.

Le crabe
Il a une large carapace et une grosse paire de pinces. Il est carnivore et marche au fond des mers. Pour échapper aux prédateurs, il s'enfonce dans le sable pour se cacher.

Recopie la définition de crustacé: _____

_____

A quoi servent les antennes des crustacés?

Comment appelle-t-on les crustacés à 10 pattes?

Comment appelle-t-on la période où les crustacés changent de carapace?

Comment sont les pinces du homard?

Que font les crabes pour échapper aux prédateurs?

<u>Relie chaque animal à son image.</u>

La langouste ● ●

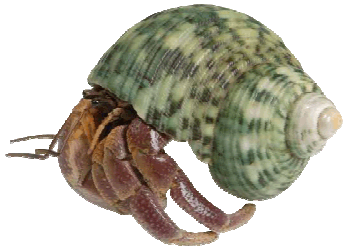

Le bernard-l'hermite ● ●

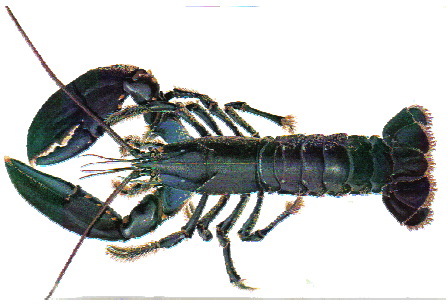

Le homard ● ●

Le crabe ● ●