

Fiche mémo : les caries

La carie est la principale maladie des dents. C'est un trou qui s'agrandit et qui devient douloureux. Heureusement, on peut l'éviter. Et puis, quand on a une carie, on peut se soigner.

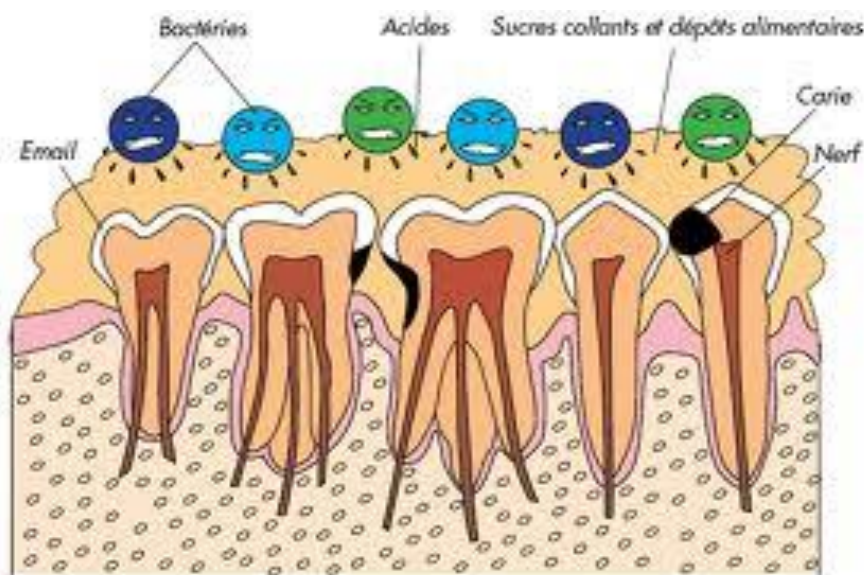

Après les repas, il reste de petits morceaux de nourriture entre les dents. Les bactéries se forment, les mangent et à force un trou va apparaître dans les dents. Quand le trou apparaît les bactéries creusent plus profond leur terrier. Au début on ne sent rien mais si la carie s'approche du nerf ça fait très mal ! Il faut donc vite se soigner et aller chez le dentiste.



Développement de la carie



La carie attaque l'émail de la dent. On ne la sent pas encore



La carie attaque la dentine, la carie peut commencer à faire mal.



La carie attaque la pulpe, elle peut faire très mal.



La carie est très profonde, l'infection peut se développer dans l'os de la mâchoire

Le dentiste va pouvoir stopper la carie.



© SH - Association SPARADRAP

La fraise est un tout petit instrument en métal qui tourne très vite grâce à une turbine.

Le dentiste l'utilise pour soigner les caries : en tournant, la fraise gratte la dent et enlève tous les microbes accrochés.

Les étapes du soin :

