

**La situation initiale :** \_\_\_\_\_

**La complication, l'énigme :** \_\_\_\_\_

**Les actions, l'enquête :** \_\_\_\_\_

**Le dénouement :** \_\_\_\_\_

Étiquettes séance 1 :



Étiquettes séance suivante :

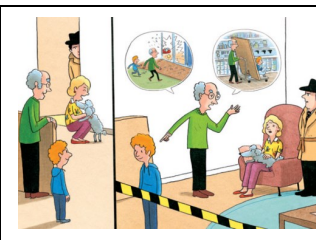
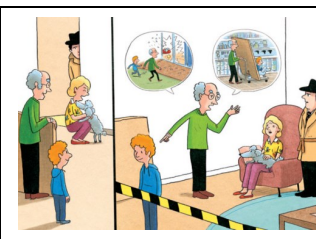
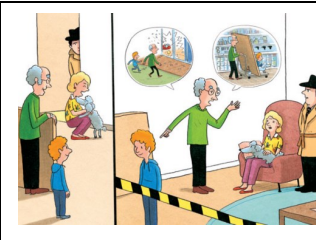
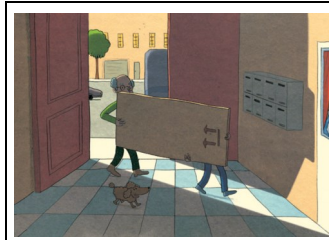
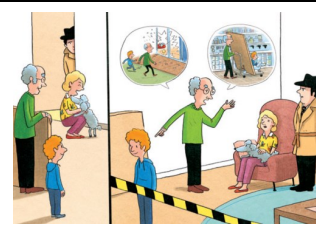
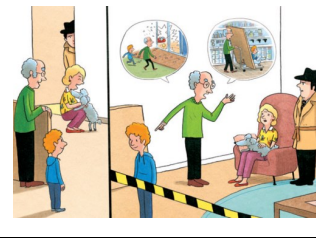
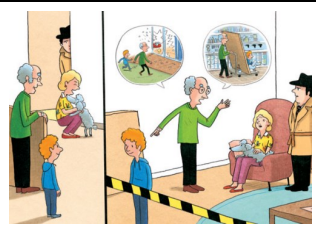

**La situation initiale** : C'est le début de l'histoire. Cette phase calme sert à installer les lieux, les personnages, le cadre de l'histoire.



**La complication, l'énigme** : est déclenchée par la découverte du délit.

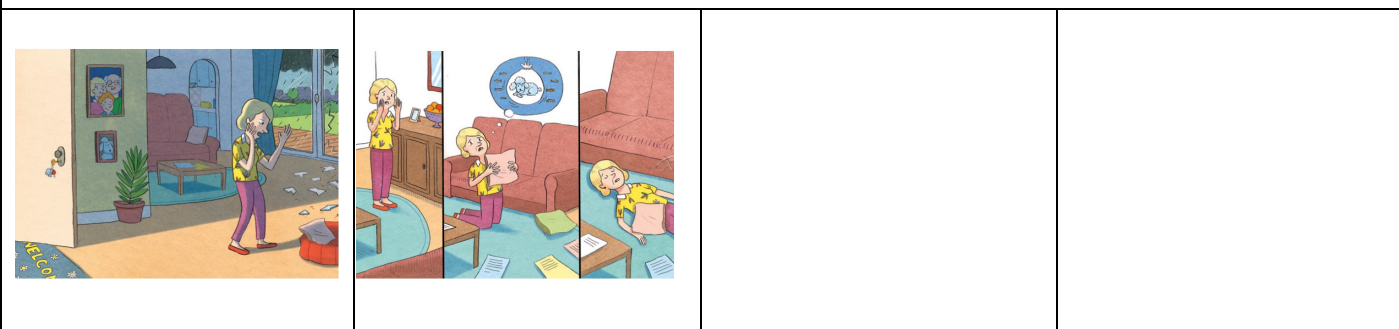

**Les actions, l'enquête** : C'est la phase centrale de l'histoire. Il y a une enquête pour chercher qui est le coupable.

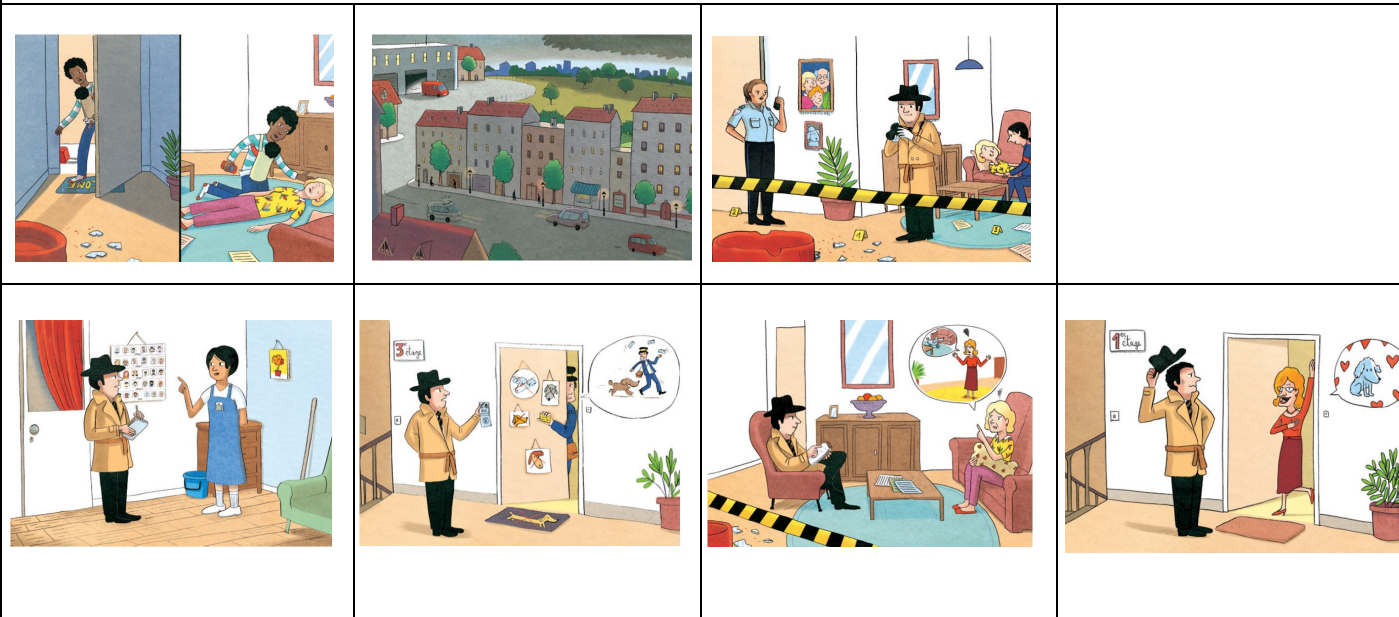

**Le dénouement** : L'enquête est terminée, la vérité est révélée.

