Géographie : l'Union Européenne

1. La construction européenne

En t'aidant de la carte au tableau, colorie les pays de l'Union Européenne selon leur date d'entrée dans l'Union Européenne.

Document A : Carte de la construction européenne

Combien de pays ont fondé la CEE en 1957 ?

Dans quelle partie de l'Europe se trouvent les pays entrés dans l'Union Européenne depuis 2004 ?

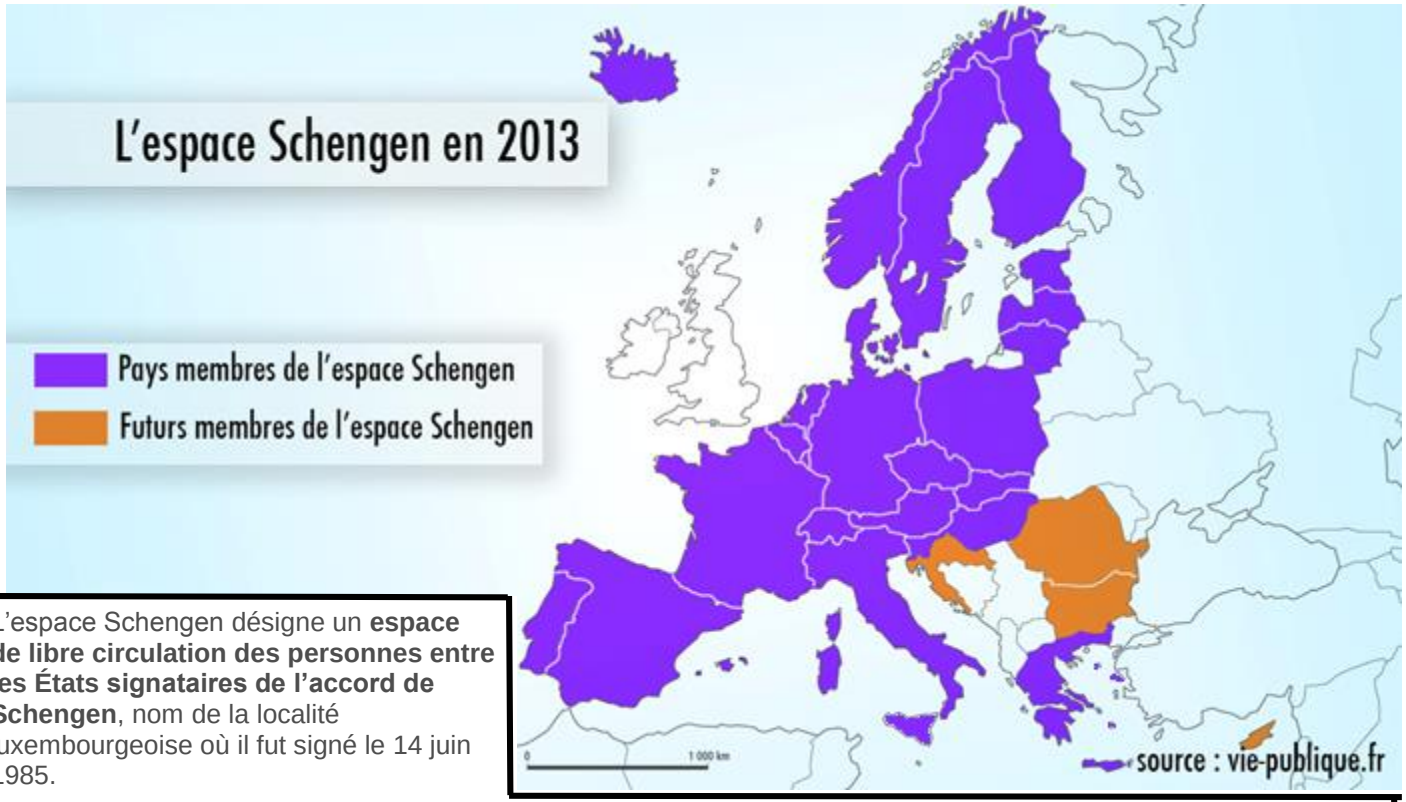

L'espace Schengen désigne un **espace de libre circulation des personnes entre les États signataires de l'accord de Schengen**, nom de la localité luxembourgeoise où il fut signé le 14 juin 1985.

Depuis le 1er juillet 2013, l'**espace Schengen** regroupe 26 États

Le principe de la **liberté de circulation des personnes** implique que tout individu (ressortissant de l'UE ou d'un pays tiers), une fois entré sur le territoire de l'un des pays membres, peut **franchir les frontières des autres pays sans subir de contrôles**. Pour se déplacer, il n'a plus besoin de passeport. Les vols aériens entre villes de l'espace Schengen sont considérés comme des vols intérieurs.

Un État ne peut rétablir les **contrôles qu'en cas d'atteinte à l'ordre public ou à la sécurité nationale** et après consultation des autres États du groupe Schengen.

Document B : L'espace Schengen

Compare les deux cartes. Tous les pays de l'Union Européenne font-ils partie de l'espace Schengen ?

2. Les sièges du pouvoir européen

Les institutions de l'Europe sont réparties dans 3 lieux :

Document C : la commission européenne à Bruxelles

Document D : la cour de justice européenne à Luxembourg

Document E : le parlement européen à Strasbourg

Sur la carte de la page 1, place des trois villes.

3. L'euro

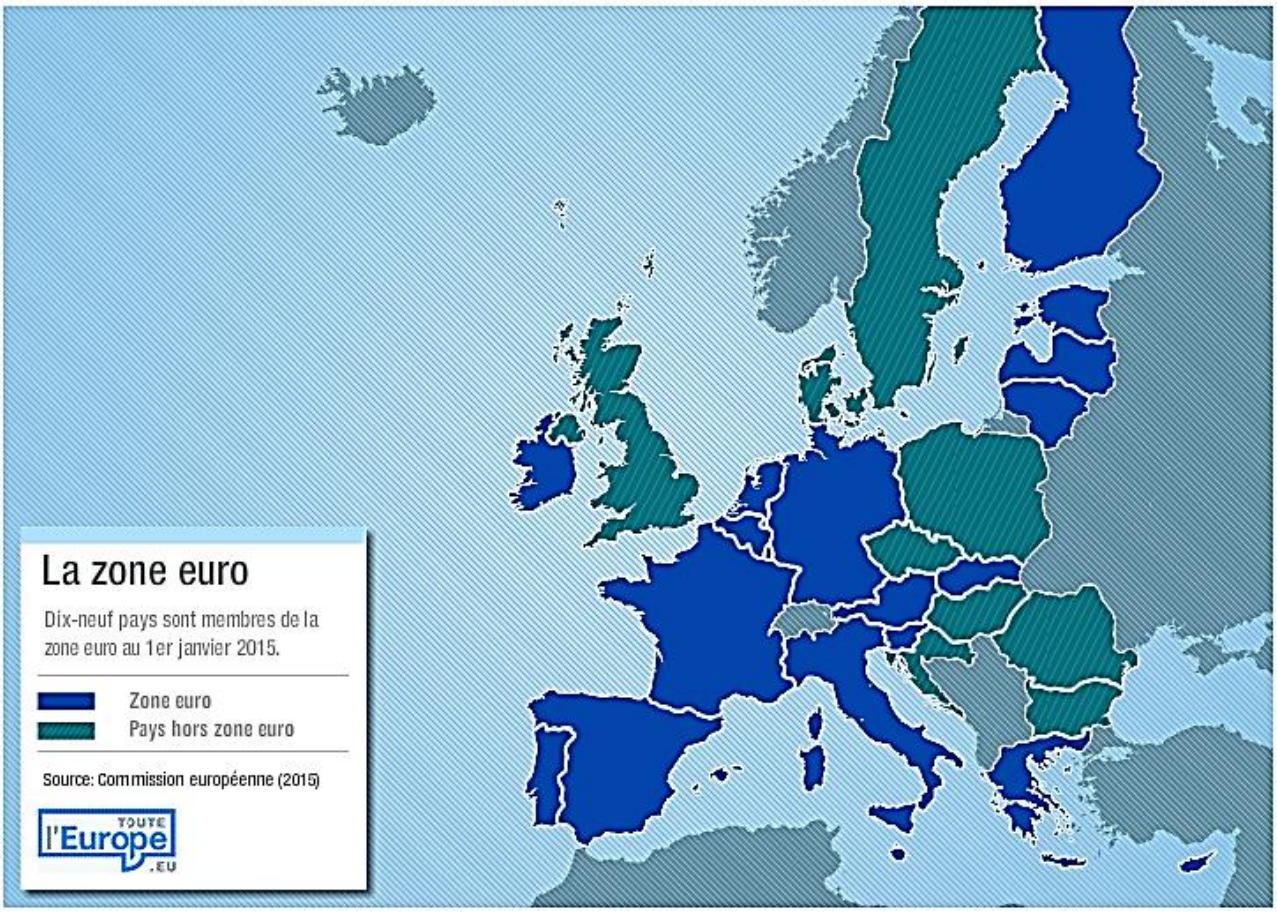

Document F : la zone Euro

Combien de pays font partie de la zone « euro » depuis le 1er janvier 2015 ?

Tous les français utilisent-ils l'euro ?

Sur ordinateur fais le jeu à l'adresse suivante :
http://www.nouveaux-billets-euro.eu/Supports-p%C3%A9dagogiques-et-publications/De-quel-pays-vient-la-pi%C3%A8ce
Observe les pièces d'euros, que remarques-tu ?

4. Des réalisations communes

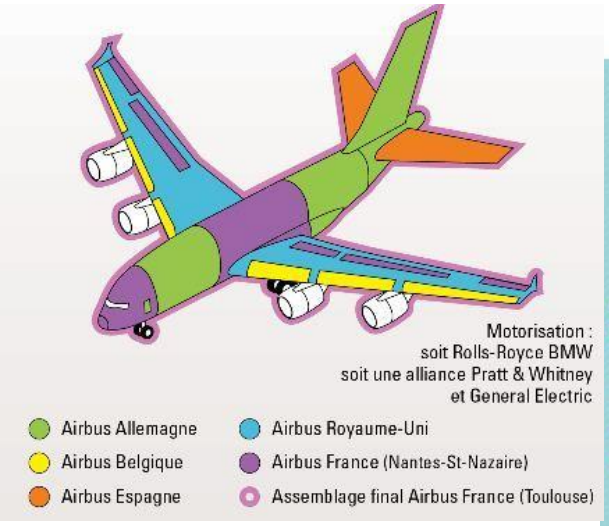

Document G : la production de l'Airbus

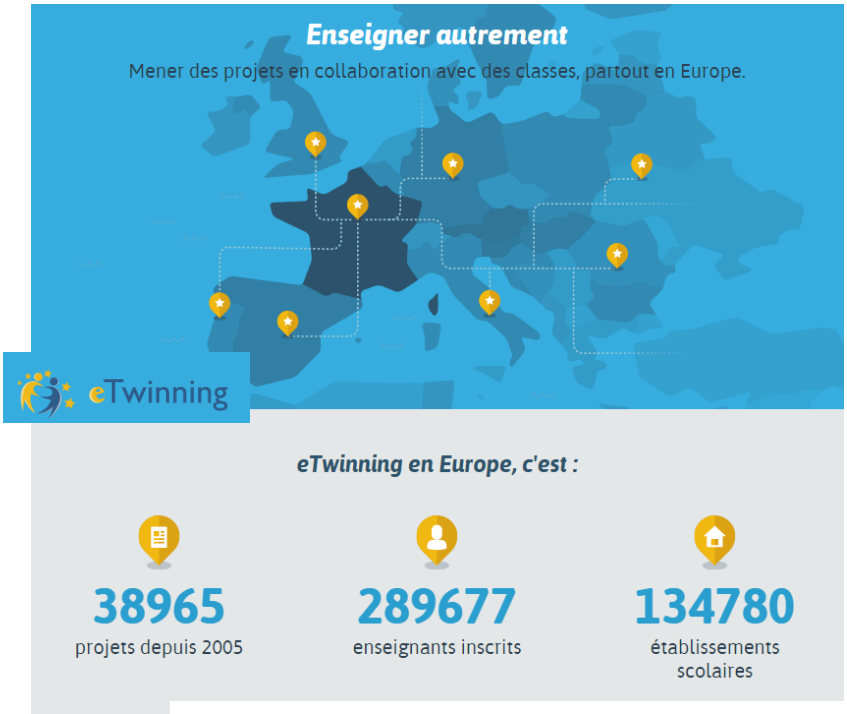

Document H : le projet e-twinning

Document I : décollage de la fusée Ariane V

Dans quels domaines, voit-on des effets concrets de la construction européenne ?

5. Les symboles de l'Union Européenne

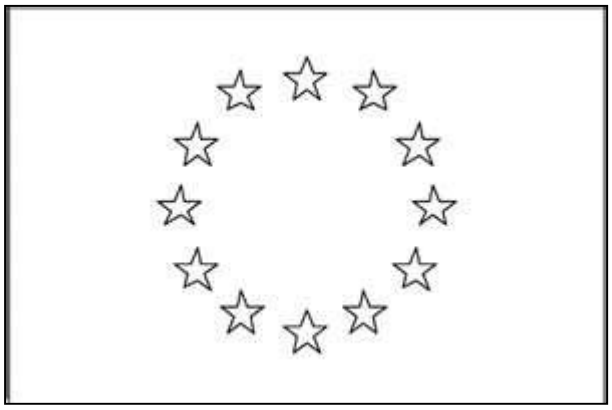

Le drapeau de l'Union Européenne est un cercle de 12 étoiles sur fond bleu. Le nombre d'étoiles n'a aucun rapport avec le nombre de pays. Le nombre 12 est un symbole de mouvement dans la stabilité (comme les 12 heures du cadran ou les 12 signes du zodiaque…)

L'**hymne européen** est un arrangement d'environ deux minutes du thème musical de **l'*Ode à la joie***, dernier mouvement de la Neuvième symphonie écrite en 1823 par Ludwig van Beethoven. Ce thème est actuellement utilisé par le Conseil de l'Europe et par l'Union européenne.

Les idées fondatrices de l'Union européenne ont été énoncées pour la première fois le 9 mai 1950 par Robert Schuman, alors ministre français des affaires étrangères. C'est la raison pour **laquelle le 9 mai est la journée de l'Europe.**

«Unie dans la diversité», telle est la devise de l'Union européenne.

Elle caractérise la manière dont les Européens se sont rassemblés, en créant l'Union européenne, pour œuvrer en faveur de la paix et de la prospérité, s'enrichissant ainsi des différentes cultures, traditions et langues du continent.

Quel jour célèbre-t-on la journée de l'Europe ?

Quelle est la devise de l'Europe ?

Colorie le drapeau Européen.

Géographie : l'Union Européenne

L'idée de réunir des pays européens pour garantir la paix et la prospérité est née après la Seconde Guerre Mondiale. Six états d'Europe ont créé la Communauté économique européenne (**CEE**) en 1957. D'autres pays sont ensuite entrés dans la **CEE**.

En 1992, la **CEE** est devenue l'Union Européenne.

L'Union Européenne compte 28 états membres:

- Allemagne
- Autriche
- Belgique
- Bulgarie
- Chypre
- Croatie
- Danemark
- Espagne
- Estonie
- Finlande
- France
- Grèce
- Hongrie
- Irlande
- Italie
- Lettonie
- Lituanie
- Luxembourg
- Malte
- Pays-Bas
- Pologne
- Portugal
- République Tchèque
- Roumanie
- Royaume-Uni
- Slovaquie
- Slovénie
- Suède

La devise de l'Europe est : *In varieta concordia* (Unie dans la diversité)
L'hymne Européen est: l'Ode à la joie
La journée de l'Europe se fête le 9 mai.

L'Union européenne est une construction économique: les marchandises, les personnes et les capitaux y circulent librement.
Des réalisations concrètes témoignent de ces liens économiques entre les pays (Airbus, Ariane...). En 1992, le traité de Maastricht a instauré une citoyenneté européenne.
Une monnaie unique, l'euro, a remplacé les monnaies nationales dans certains pays membres à partir du 1er janvier 2002.