

Les monuments de Paris

Paris est la capitale de la France et de la région Île-de-France.
Elle compte 2,1 millions d'habitants (10,7 millions dans l'**agglomération**).

Montmartre

Ce quartier du nord de Paris est un ancien village de **vignerons** bâti sur une colline.



Notre-Dame

Cette grande cathédrale a été construite au Moyen Âge. Elle se trouve sur l'île de la Cité. Des Gaulois ont fondé Paris (à l'époque Lutèce) au III^e (3^e) siècle avant Jésus-Christ sur cette île.

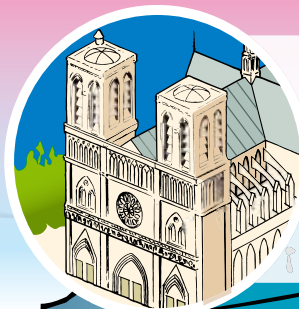

Le métro

Ouvert en 1900, le métro parisien compte aujourd'hui 16 lignes.

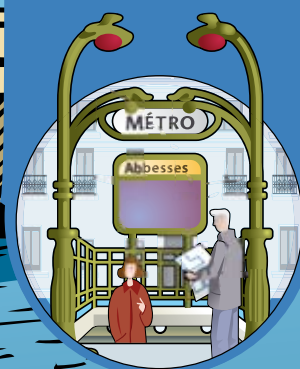

Les Champs-Élysées

Cette avenue est la plus célèbre de Paris et une des plus célèbres du monde. Elle relie la place de la Concorde à celle de l'Étoile, où se trouve l'Arc de triomphe.

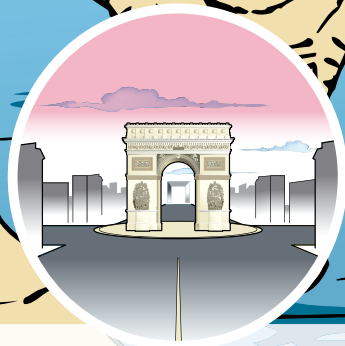

Le Louvre

Le Louvre est le plus grand musée du monde. Dans cet ancien palais des rois de France sont exposées de nombreuses **œuvres** très célèbres, comme *La Joconde*, de Léonard de Vinci.

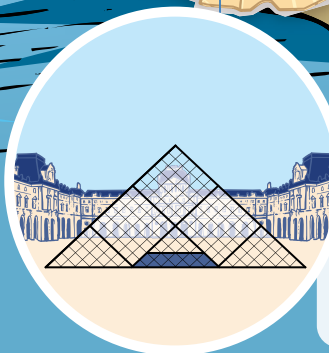

* La ville de Paris est divisée en 20 arrondissements (grands quartiers).

Agglomération :
ville et sa banlieue.

Vigneron :
personne dont
le métier est de
fabriquer du vin.

Œuvre :
ici, tableau, statue,
objet d'art...