



Commune de  
Vaux-sur-Sûre

Opération de  
Développement Rural  
Agenda 21 Local



Groupe de  
travail

Vieillir et  
s'épanouir



## 1. Information

- Objectifs de la réunion et cadre
- Quelques éléments de contexte

## 2. Consultation

- Travail en sous-groupes
- Mise en commun

# Qui ?

La Commune de  
Vaux-sur-Sûre:



Les citoyens de la  
commune de Vaux-  
sur-Sûre



La Commission  
Locale de  
Développement Rural



Opération de  
Développement  
Rural

**Ambassadeurs « Economie »**

- ❖ Joseph Willot
- ❖ Guy Godfrind
- ❖ Martine Dewalque
- ❖ Benoit Stoffel

Un organisme  
d'accompagnement :  
**Fondation Rurale de  
Wallonie**



Le bureau d'étude  
**Lacasse-  
Monfort SPRL**



Le Service Public de  
Wallonie :  
**DGO3**



# Comment ?

**Consultation de la population**  
(Avril et mai 2012)

## Groupes de travail thématiques :

*1<sup>er</sup> cycle : janvier 2013*

**Faiblesses**  
(problématiques  
majeures)

**Atouts**  
(ressources  
spécifiques)

## Groupes de travail thématiques :

*2<sup>ème</sup> cycle : mai-juin 2013*

**Objectifs**

**Projets**

**Commission Locale de  
Développement Rural (CLDR) :**

**Diagnostic final partagé**

**Stratégie de développement**

**PCDR**

**Vous êtes  
ici**



# Objectifs



- Valider globalement le **diagnostic** (ressources et problématiques) proposé par la CLDR
- Les **objectifs** à atteindre dans le cadre du PCDR
- Proposer des **pistes d'actions** et de **projets** concrètes, réalistes et efficaces

## Développement Durable

*« Répondre aux besoins du présent sans compromettre la capacité des générations futures de répondre aux leurs »*

**Le pilier social** englobe la lutte contre l'exclusion sociale, l'accès généralisé aux biens et aux services, les conditions de travail, l'amélioration de la formation des travailleurs, le développement du commerce équitable et local.

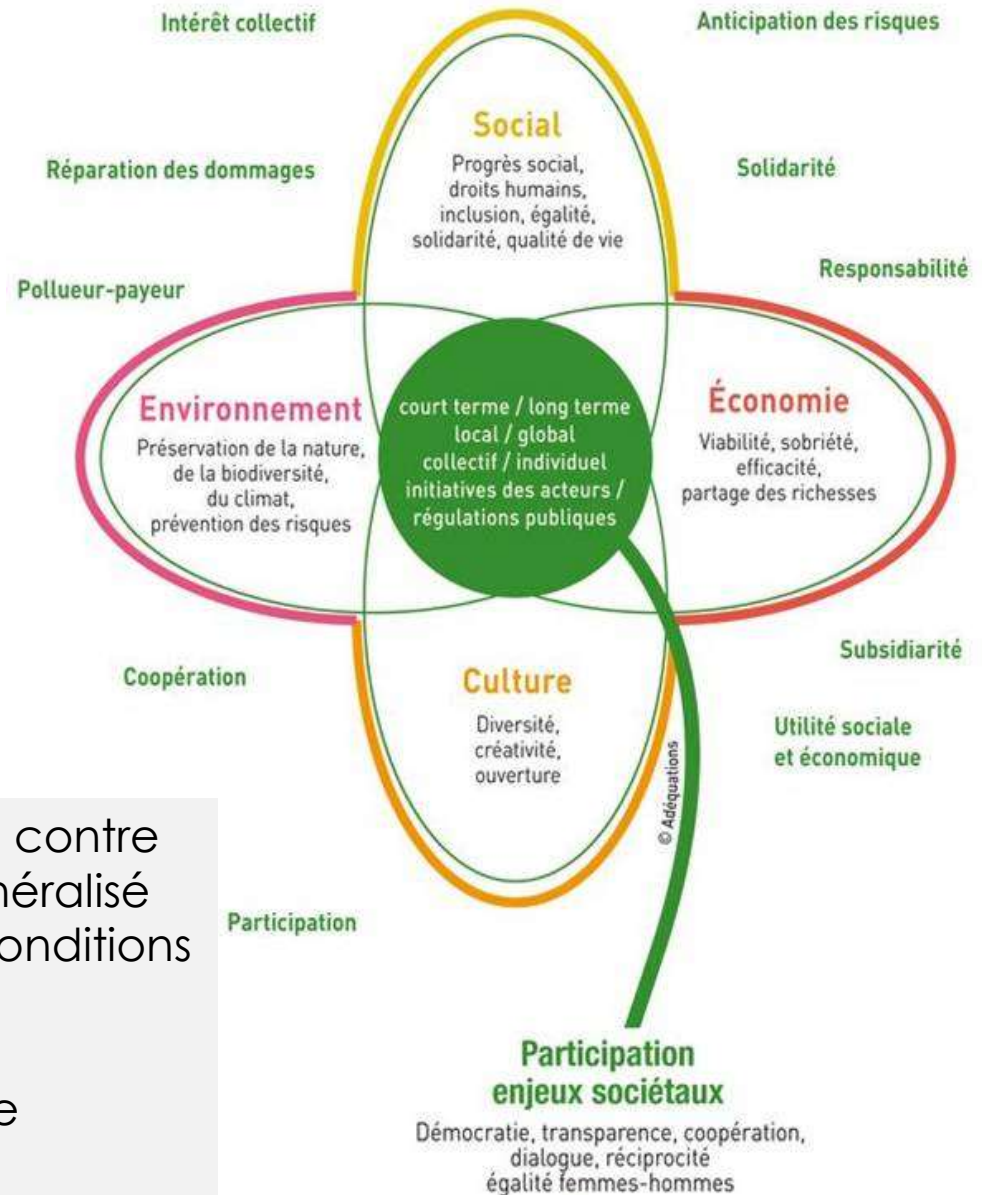

# Vieillir épanoui



GRAPHIQUE 59 - Région wallonne – Evolution des grandes classes d'âge  
2000-2060

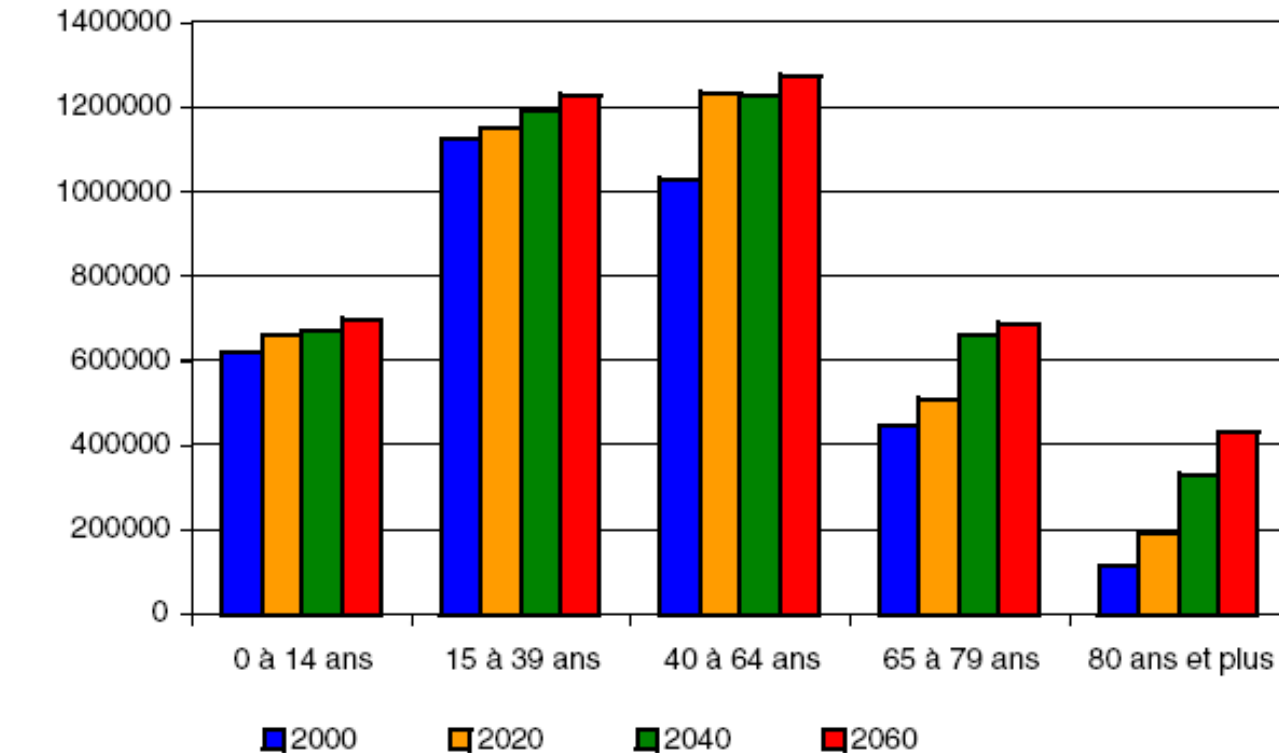

- Augmentation des seniors et doublement des plus de 80 ans
- Donc des besoins accrus et des besoins différents de mobilité, d'accès aux services, de logements adaptés...



***Que peut faire une  
commune pour informer,  
loger et améliorer l'accès  
aux services pour les  
seniors ?***

## **Observer, pour mieux comprendre**

- Inventorier ce qui existe dans / en dehors de la commune
- Identifier les besoins, sources des difficultés : perte d'autonomie, de mobilité, sécurité, logement, solitude, loisirs ?
- Inventorier les logements inoccupés, les possibilités de rénovation ou de construction...

Logiciel en ligne pour mesurer l'adéquation entre l'offre et la demande locale

- Fédère les acteurs professionnels autour d'un site internet
- Améliore la connaissance des besoins et de l'offre locale (observatoire)
- Aide à la mise en relation offre et demande (à partir de trois critères prioritaires définis par le demandeur)

## Informer des initiatives communales, provinciales ou autres

- Guide pratique des aînés,
- Répertoire de ce qui existe,...
- Organisation matinées d'information ou conférences,
- Agenda des activités ...

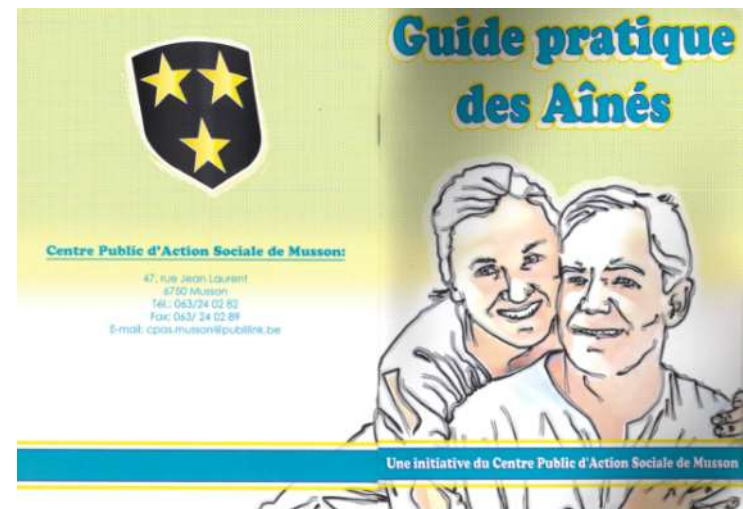
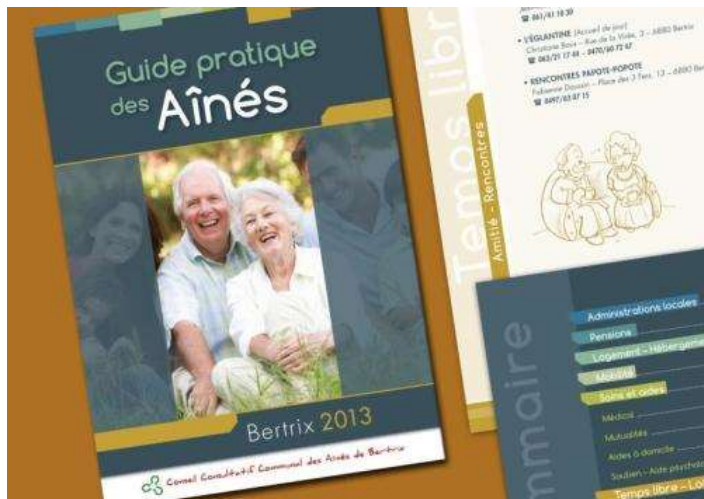

Remarque : « la diversité des interlocuteurs et des sources représente souvent un **frein** pour les aînés »

## Favoriser l'implication des seniors eux-mêmes

Exemple : la création d'un Conseil Consultatif Communal des Aînés (CCCA), ...

« ...la **bouche**, les **yeux** et les **oreilles** des seniors de la commune »



## Augmenter l'offre de logements adaptés

### 1. La construction de **maisonnettes accolées** :

- Permettre de passer d'un grand à un petit logement
- Conception : logement 2 chambres , tout petit jardin, un stationnement; localisation près du centre
- Loyer : 400€ + 40 € de charges

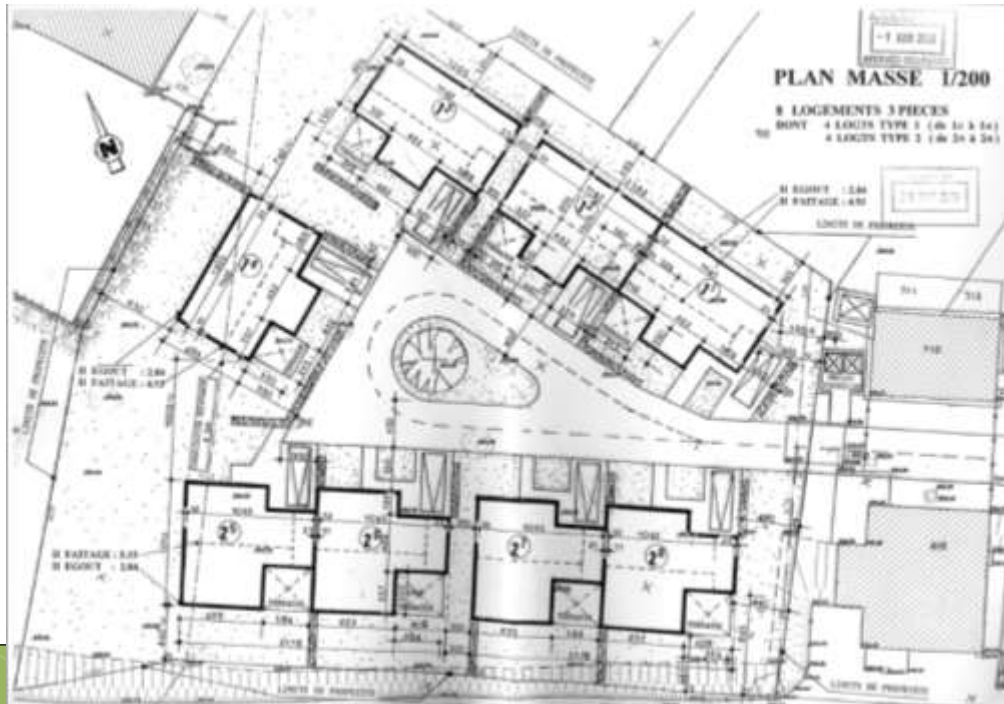

## 2. Le rachat d'un ancien hôtel et sa transformation

- Conception : des appartements privés (1 chambre, 1 salle de bain, 1 pièce de vie) et des espaces collectifs de convivialité à chaque étage
- Nettoyage assuré une fois par semaine
- Machines à laver, sèche-linge à disposition
- Convention avec restaurant au RDC



### 3. En lien **avec le logement** :

- Repas, enlèvement des déchets (CPAS)
- Entretien des abords par la commune
- Du personnel logé sur place :
  - rôle d'interface
  - comme créateur de lien social
  - pour une aide à domicile
  - pour les soins
- Localisation à proximité de services dans le centre
- Mobilité facilitée par un taxi Social (CPAS) et co-voiturage



### 4. **Coordination** de services de la région

**Faire sortir les seniors** ou faire venir les **services à leur domicile** en **coordonnant des offres de services et d'activités**

- Identification et promotion des activités adaptées et accessibles aux PMR
  - (spectacles , promenades, bibliothèques, conférences,...)
- Contact avec les organisateurs locaux
  - Ex : accord avec des restaurants de la région
- Transport à la demande (avec accompagnement ou non)
- Conseils et formations aux proches
- Contact facilité : **un numéro de téléphone unique**

- **Maison de repos (MR)**
  - logement + services
- **Maison de repos et de soins (MRS)**
  - logement + services + soins → dépendance
- **Résidence services**
  - logement individuel + services MR

- **Centre de jour**
  - Activité + services + repas en journée
  
- **Centre de soins de jour**
  - Activité + services + repas en journée + soins

- **Court séjour**

- Accueil de maximum 3 mois par an en MR

- **Répit**

- 3 jours/2 nuits avec maintien au domicile
- Accompagné par éducateur, aide familiale, volontaire

- **Maisons communautaires**
  - Abbeyfield : habitat familial groupé de taille familiale
- **Logement kangourou :**
  - solidarité intergénérationnelle
- **Accueil familial**
- ...

Santé



# Les grandes lignes

- **Densité faible** de population (beaucoup plus que celle de la Province de Luxembourg)
- Sa population est globalement plus **jeune** que celle de la province
- Un taux de **natalité plus élevé**
- Un indice **de vieillissement plus faible**
- Un taux de bénéficiaires du **Revenu d'Intégration Sociale faible** (presque deux fois plus qu'au niveau provincial)
- Les familles monoparentales représentent un cinquième des noyaux familiaux (inférieur à la proportion provinciale)
- Un taux brut de **mortalité inférieur** à celui des autres niveaux territoriaux.
- La proportion des personnes indemnisées pour **invalidité est plus faible**, surtout chez les femmes.

- La **densité de médecins généralistes est inférieure** à la densité de l'arrondissement et de la province
- Il n'y a **pas de médecin de moins de 40 ans**
- Légère **augmentation des consultations** chez le généraliste et **diminution des visites à domicile**. (proportion 4/1)
- Une **consommation médicamenteuse inférieure** à la province.
- L'hospitalisation concerne principalement :
  1. le **système musculaire et tissu conjonctif** (arthrodèse dorso-lombaire, intervention de la hanche et du fémur...).
  2. La grossesse et l'**accouchement**.
- Le **dépistage du cancer du sein touche la moitié des femmes** de 50 à 69 ans, ce qui correspond à la proportion des autres niveaux territoriaux.
- L'arrondissement de Bastogne comprend **1 hôpital , 10 Maisons de Repos** (MR) ou Maisons de Repos et de Soins (MRS) dont deux à Vaux-sur-Sûre



- Pluridisciplinarité
  - Minimum : infirmier(e), kiné, médecin
- Paiement à l'acte (Libin) ou au forfait (Arlon, Barvaux)
- Vision préventive de la santé
- Initiative privée, mutuelliste, publique (CPAS,...)

# Handicap



...

# Pluralité

- Physique, mental, sensoriel
- Définitif ou non

Touche toutes les sphères de la vie quotidienne

- Un logement
- Une vie sociale
- Un revenu
- Un accès aux services
- Indépendance
- ...

Intégrer la notion de handicap dans tous les domaines:

- Logement accessible
  - peut être utilisé par tous
- Lieu culturel, de loisirs accessible
  - peut être utilisé par tous
- Un emploi peu qualifié ou non ; bénévole ou non
  - profite à tous
- Accès au service pour tous
  - profite à tous
- Indépendance
  - Souhait de tous

Un **logement adaptable** à concevoir dès la conception...

Quelques principes simples permettent au logement d'évoluer :  
des cloisons légères amovibles  
une conception intelligente, de bon sens  
facilement et pour un surcoût de 2%

A intégrer dès maintenant dans le parc public !

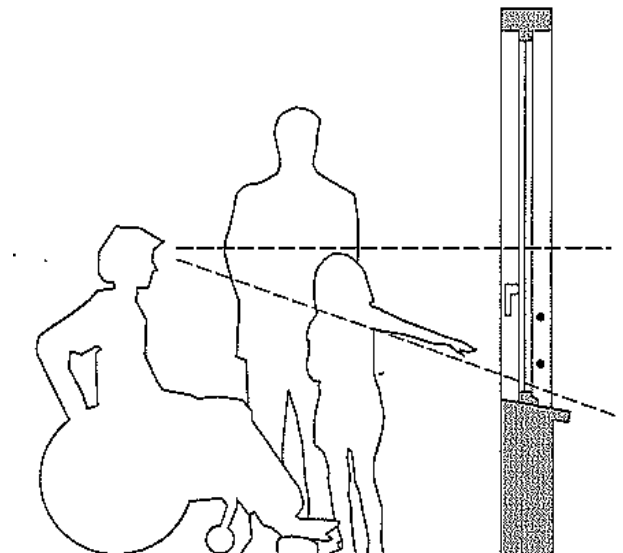

# Logement adaptable

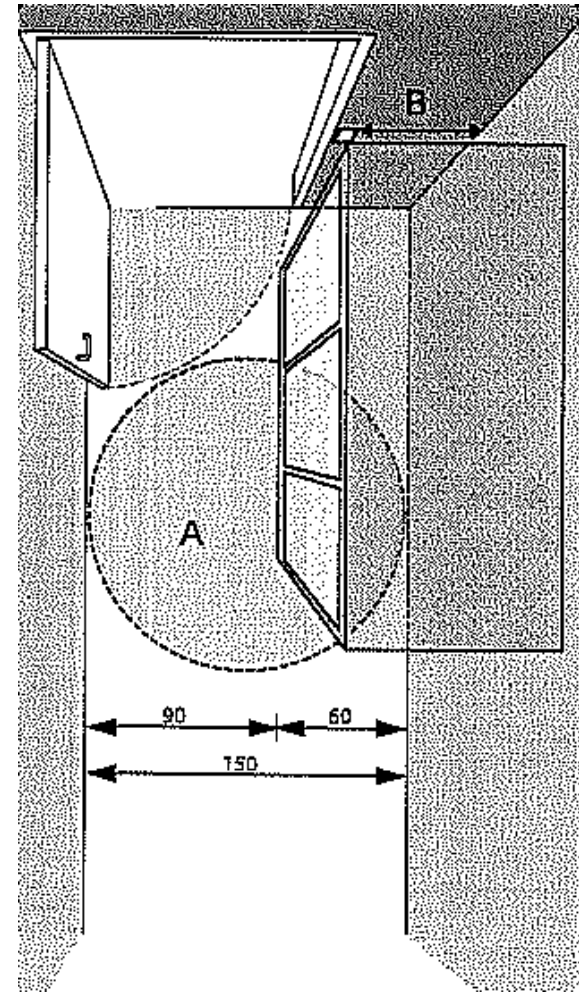
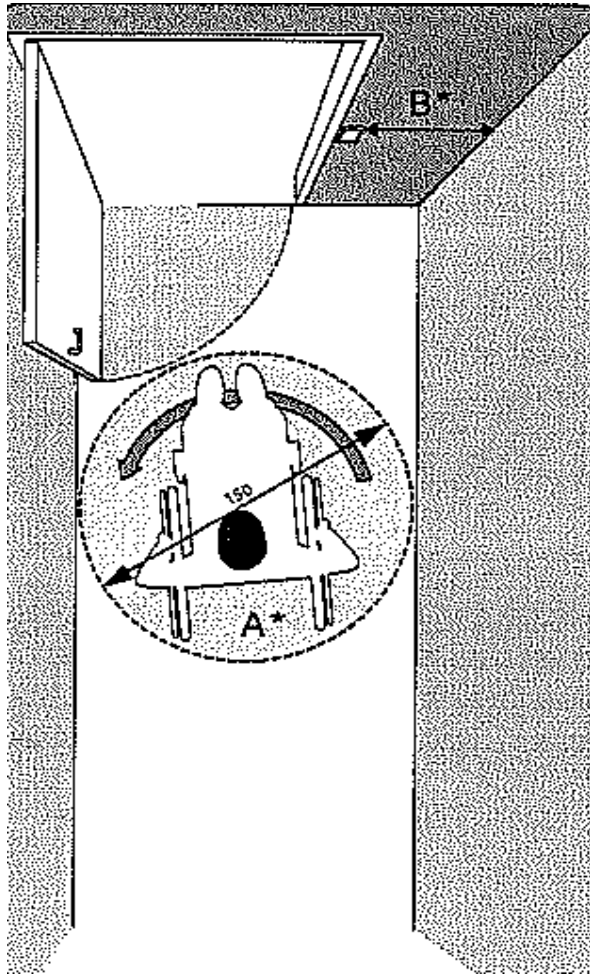

# Avantages?

- Bénéficiaire à tous
  - Parents avec poussette
  - Confort pour les personnes âgées
  - Personnes avec fracture
  - Personnes n'ayant pas/peu de moyens de déplacement
- Intégration sociale
- Mixité sociale
- Égalité des chances



# Travail en sous-groupes

# Mise en commun



## Calendrier de travail

- 8 groupes de travail thématiques :
  - Lundi 06 mai: Agriculture
  - Mercredi 15 mai : Sécurité routière
  - Mardi 21 mai: Energie
  - Jeudi 23 mai: Grandir et s'épanouir
  - Jeudi 30 mai: Environnement
  - Mercredi 05 juin: Cadre de vie
  - Jeudi 13 juin: Economie
  - Jeudi 20 juin: Aînés

## Suivi et animation

- Le blog : [www.pcdr-vaux-sur-sure.be](http://www.pcdr-vaux-sur-sure.be)
- Commune de Vaux-sur-Sûre
  - Bourgmestre : M. Yves Besseling
  - Administration: Mme Maryse Clotuche
- Fondation rurale de Wallonie
  - Dubois Emilie et Stéphane Guében
  - Rue de France 19A 6720 Tintigny
  - Tél : 063 44 02 02
  - [e.dubois@frw.be](mailto:e.dubois@frw.be) – [s.guebenl@frw.be](mailto:s.guebenl@frw.be)
- Bureau Lacasse
  - Jean-Marie Lacasse
  - Carine Marquet





Merci pour votre  
participation